

СУД ОПШТИНЕ ГРАДА БЕОГРАДА



издаје

Г.-гг. *Миревић Бајани* и *К-гг. Кемит Ридрава Рејс*
из Београда

СВЕДОЧАНСТВО

под

Тек. Бр. 9451

на непокретно имање *Вуковог имања*

које постоји у Београду 7 граница *из* градског рејона а у:

КВАРТУ III

БЛОКУ *14 Вуковог*

ПОТЕСУ *Султине*

УЛИЦИ *Димитријевић* Бр.

Тек. Бр.

Протокола за омеђавање 15929

Привремени Бр. Парцеле 14



а које потписати сопственик ужива као своју својину на основи доказа изложених у потврди овог сведочанства.

Облик овог земљишта представљен је у ниже изложеној скици. Површина њена износи $P = 48523m^2$ и словима:

на *центру*
стамајесет мет qm *двдесет мет* qcm

Граничари и величина граница овог имања јесу

Са севера: у *Султине улице у зграде* прелома до: *Димитријевић улице у зграде*
26,30 м и словима: двдесет мет метара и шестдесет
самдесет метара.

Са истока: у 1 прелома до: *Вуковог имања II кварт III*
Мате и Јанковић III. Десетине у зграде 16,28 м и 1,96 м
свега у зграде 18,24 м и словима: стамајесет метара
двдесет метара и шестдесет метара.

Са југа: у 1 прелома до: *Вуковог имања Миревић Бајани*
Кемит Ридрава Рејс у зграде 11,79 м и 13,40 м, свега у
зграде 25,19 м и словима: двдесет мет метара и
двдесет мет метара.

Са запада: у 1 прелома до: *Султине улице у зграде*
18,95 м и словима: стамајесет метара - двдесет
мет метара.

Све мере у овом сведочанству сведене су на хоризонталну раван

својина Г. *Ђо Предик Ђојане и Кемил Радаре-Рејо*
из Београда

да је општински

технички стручњак, који је на сведочанству потписан, извршио премер истога имања у присуству
сопственика Г. *Ђо Предик Ђојане и Кемил Радаре-Рејо*

у присуству на овоме сведочанству потписаних граничара и члана општинског суда да се мерама у
сведочанству означеним не заузима ни приватна ни општинска ни државна земља: да имање није у
спору ни са киме, па ни са општином ни државом да је сопственик господар овог имања на основу

*Сведочанства потврђеног од Првог свесветског Суда
за Град Београд под бр. 62 од 12 јануара 1928 год, који
се овим сведочанством потврђује и изјављује и
мишља, да је ова катастра била изложена на званичној
од бр. 16-тигел. год. и да није у означеном року
није изложена протестима.*

Суд Општине града Београда на основу изложених доказа и § 292 грађ. зак. тврди с тим да је ово
сведочанство заведено под Тек. Бр. _____ у „Регистар Сведочанства“ Катастарског Одељења
Општине Града Београда и да је за ову потврду плаћена такса у _____ динара у корист општинске касе.

Г. Д.
КОБр. 25743

Београд _____ 192_____ год.



Има везе са сведочанством под Тек. Бр. _____

ИСТОРИЈСКИ
АРХИВ
БЕОГРАДА

СВЕДОЧАНСТВО

Г. *г-р Штефан Бојанич и г-р Кешко Радко-Везић, из Београда*

Г. д. *25743/30*
КОбр.



Г. *Новосадски суд* у рад.

22-XI 1922 год.
Београд

Шеф катастарског одељења

Г-р Јакоб Стефановић

Г. _____ да оригинале подпише и прикупи под-
писе сопственика и граничара.

_____ 192 _____ год.
Београд

Шеф катастарског одељења

КАТАСТАРСКОМ ОДЕЛЕЊУ

Част ми је спровести ово подпуно свршено сведочанство с молбом да изволи спровести
Суду на потврду с тим да ово сведочанство претходно потпише Г. _____

_____ 192 _____ год.
Београд

ИСТОРИЈСКИ
АРХИВ
БЕОГРАДА

Г. _____ да одмах пошаље суду на потврду

_____ 192 _____ год.
Београд

Шеф катастарског одељења

СКИЦА

Размер 1: 250

9451

1339
2945
2410

Све мере у овом сведочанству сведене су на хоризонталну раван

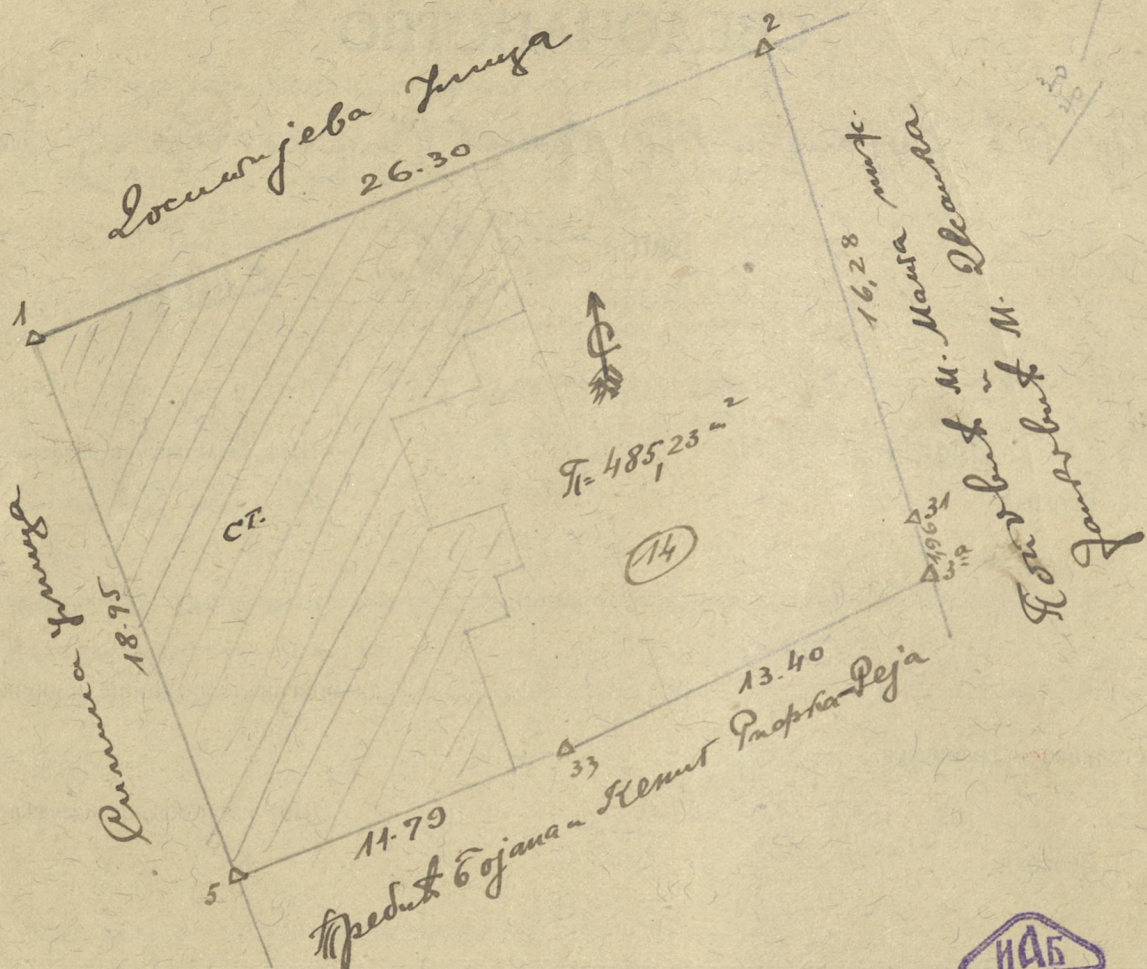

Све мере у овом сведочанству сведене су на хоризонталну раван

На овом имању постоји у времену премега; једна приземна зграда
за саобраћаје од шибровог мостујанца.

Сопственик :

Граничари :

- | | |
|---------|---------|
| 1. | 5. |
| 2. | 6. |
| 3. | 7. |
| 4. | 8. |

Премер извршио
..... катастарског одељења

[Signature]

Присутствовао премега
Члан Суда Општине Града Београда

ИСТОРИЈСКИ
АРХИВ
БЕОГРАДА

16.28
1.96
18.24

11.79
13.40
25.19