

# СУД ОПШТИНЕ ГРАДА БЕОГРАДА



ИЗДАЈЕ

Г. -БИ АНТОНЕТИ Ј. ОЗЕР, УДОВИ И АЛФЕРДУ ИСИДОРУ И МАРИЦИ

БРАВИ Ј. ОЗЕР ТРГ. ИЗ БЕОГРАДА.

## СВЕДОЧАНСТВО



ПОД  
Тек. Бр. 8288

на непокретно имање кућни плац

које постоји у Београду У граница ма градског рејона а у:

КВАРТУ Дорћолском

Тек. Бр.

БЛОКУ 66.

Протокола за омеђавање 3637.

ПОТЕСУ 0.

Привремени Бр. Парцеле 18.

УЛИЦИ Кнез Михајлов. Венабр.

а које потписати "Мојсијеве" 15. сопственик ужива као своју својину на основи доказа изложених у потврди овог сведочанства.

Облик овог земљишта представљен је у ниже изложеној скици. Површина његова износи:  $P=387,77m^2$ . и словима:

0.

на

три

а

осамдесет седам

qm

седмдесет седам

qdm

Граничари и величина граница овог имања јесу:

СА СЕВЕРА у 2. прелома до: кућнег плаца Михајла К. Перовића, пензионера у дуж. 0.30 м. 1948 м. и 19.73 м., свега у дуж. 39.51 м. и словима: тридесет девет метара и педесет један сантиметар.

СА ИСТОКА у 3. прелома до: Мојсијеве улице у дуж. 2.83 м., 4.39 м. 1.59 м. и 5.87 м., свега у дуж. 14.63 м. и словима: четрнајест метара и шесет три сантиметара.-

СА ЈУГА у 0. прелома до: кућнег плаца Црквено-Школске Јеврејске Општине Сефаратског реда у дуж. 43.42 м. и словима: четрдесет три метара и четрдесет два сантиметара.

СА ЗАПАДА у 0. прелома до: Кнез Михајловог Вена у дуж. 7.69 м. и словима: седам метара и шесет девет сантиметара.-

Све мере у овом сведочанству сведене су на хоризонталну раван.

# Скица

Размера: 1: 250.

0769  
0780  
КНЕЗ МИХАЈЛОВ ВЕНАЦ

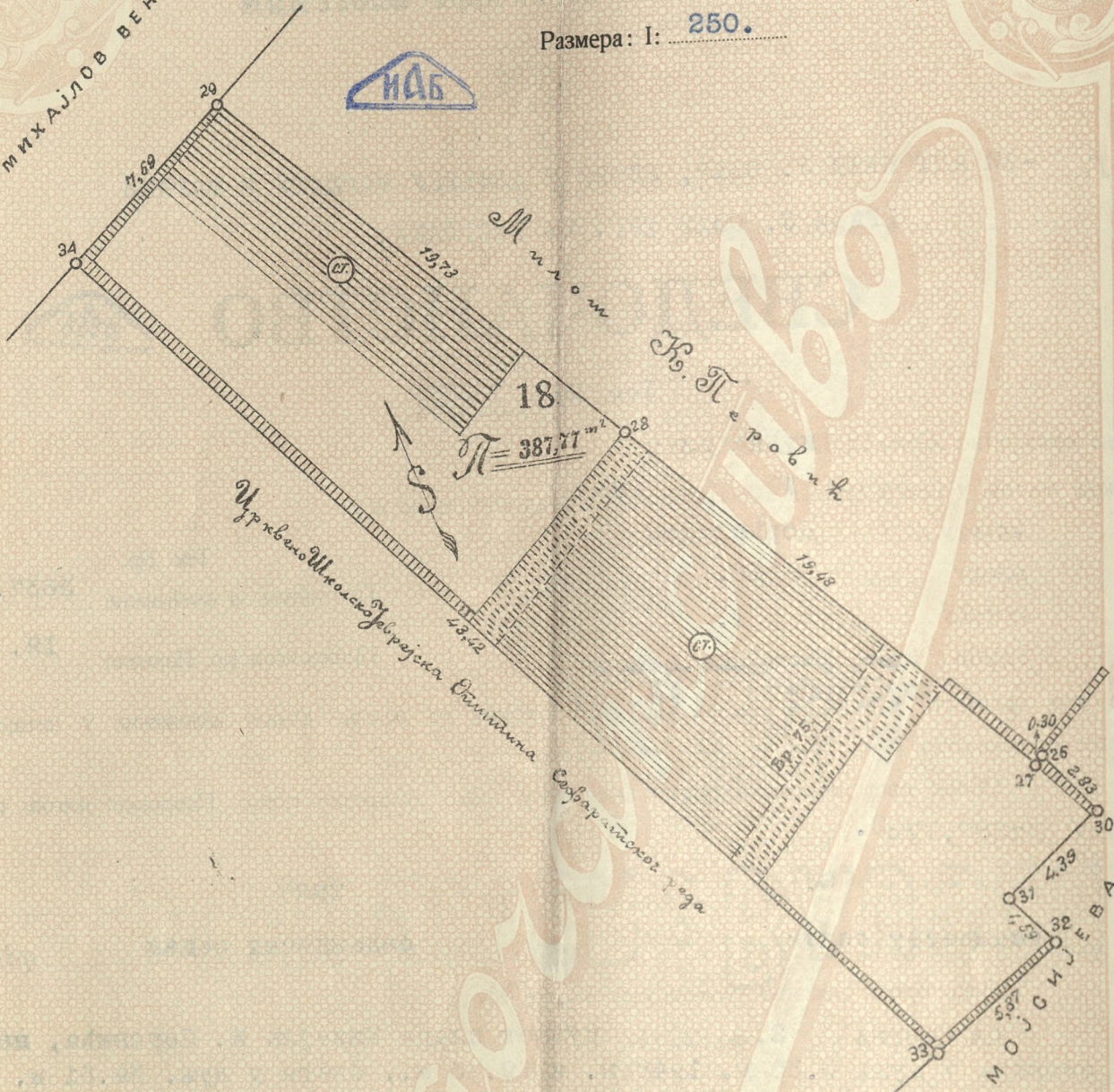

На овом имању постоји у времену примера: две приземне зграде за становање од слабог материјала.

**СОПСТВЕНИК** за себе и као пуномоћник  
~~матере Антоанете и браће Исидора и Морица~~

по пуномоћству потврђеном код Јавног Београдског у. суда под Бр. 190.../1914

и Београдског, секретаријат, 19. VII 1914

**ГРАНИЧАРИ**

Антонета Петровић за Антоанету  
Марија Петровић за Морица

1. Милош П. Петровић  
**П. ПРЕДСЕДНИК**

**Црквено-Школске Јеврејске Општине**

Општина је ову скицу са наменом да земљиште које је одређено као Мојајева црква, са њеним припадацима

Пример извршио Марија Петровић катастарског одељења

Марија Петровић

- 5. ....
- 6. ....
- 7. ....
- 8. ....

**БЕОГРАДСКИ ПОЛИЦИЈА**

Присутствовао премеру  
Члан Суда Општине Града Београда

Марија Петровић

Према поднетим доказима о својини имања описаног у

овом сведочанству Суд Општине Града Београда на основу § 295 грађан. зак.  
и чл. 91. зак. о општинама.

## РЕШАВА:

Да се ово сведочанство потврди и преда молиоцу г. БИ АНТОНЕТИ Ј. ОЗЕР,  
УДОВИ, И АЛФЕРДУ, ИСИДОРИ И МАРИЦИ, БРАЦИ Ј. ОЗЕР, ТРГ. ИЗ БЕОГРАДА.

КО Бр. 5548/922.

Београд јуна 1928. год.

Деловођа

*[Handwritten signature]*



Председник

Суда Општине Града Београда

*[Handwritten signature]*

II. ПУБЛИЦИ

БЕОГР.

Кметови:

*[Three handwritten signatures of the council members]*

Има везе са сведочанством под Тек.Бр. \_\_\_\_\_

ИАБ-6-11412-8288

ИСТОРИЈСКИ  
АРХИВ  
БЕОГРАДА