

ПЛАН СКЛОЊИШТА У ПОСТОЈЕЋОЈ ЗГРАДИ
 АНЕ И ХАЈМА МЕДИЦЕ
 У УЛ. ЦАРА УРОША БР. 13.
 ПРЕМА ПОСТОЈЕЋЕМ ПЛАНУ П.О.БР.

БРОЈ ЛИСТА	38
КУБАТУРА	57.00 м ³
ПОВРШИНА	25.00 м ²
ЧУСТА ВИСИНА	2.50 м

ПРИМЕРЕНА ВЕНТАЧКА ВЕНТИЛАЦИЈА

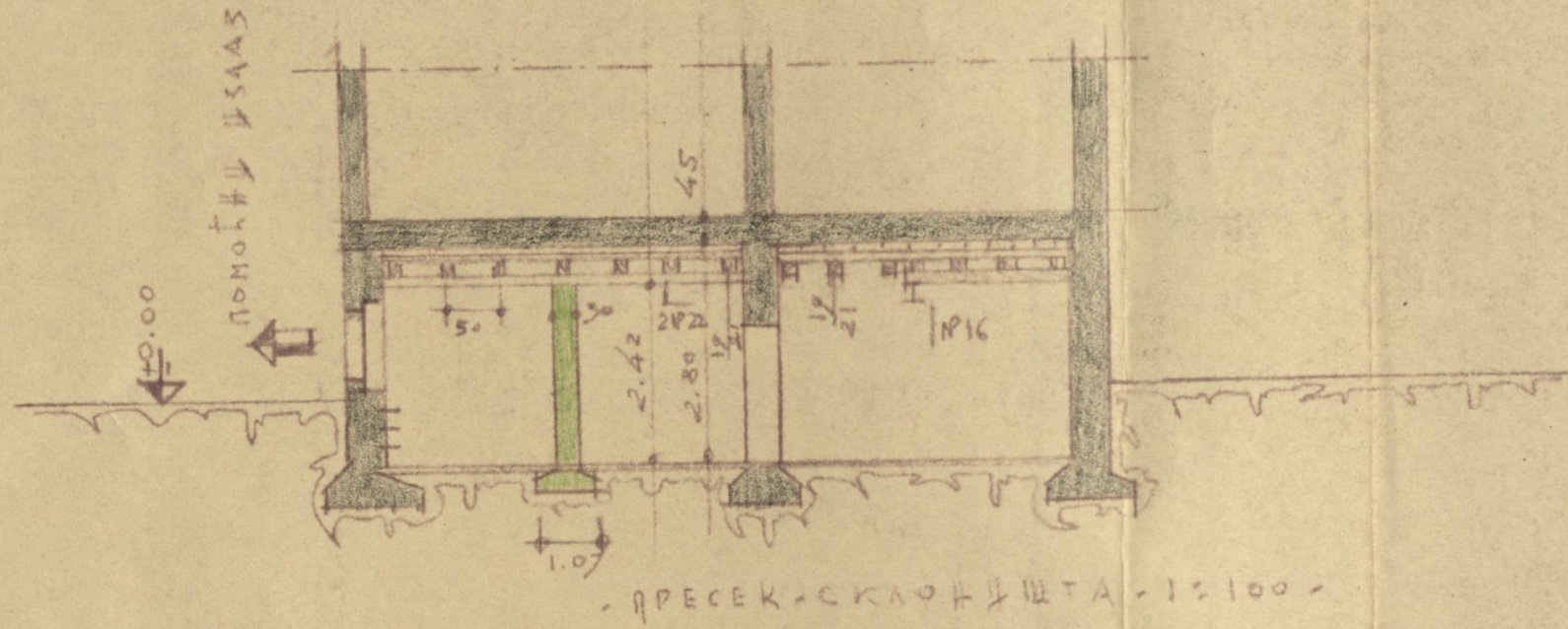

СОПСТВЕНИК
 Ана и Карин с Медина

ПРОЈЕКТАНТ
 Милош



ЛЕГЕНДА :
 ПОСТОЈЕЋЕ ОПЕКА
 РУШЊИЦЕ БЕТОН

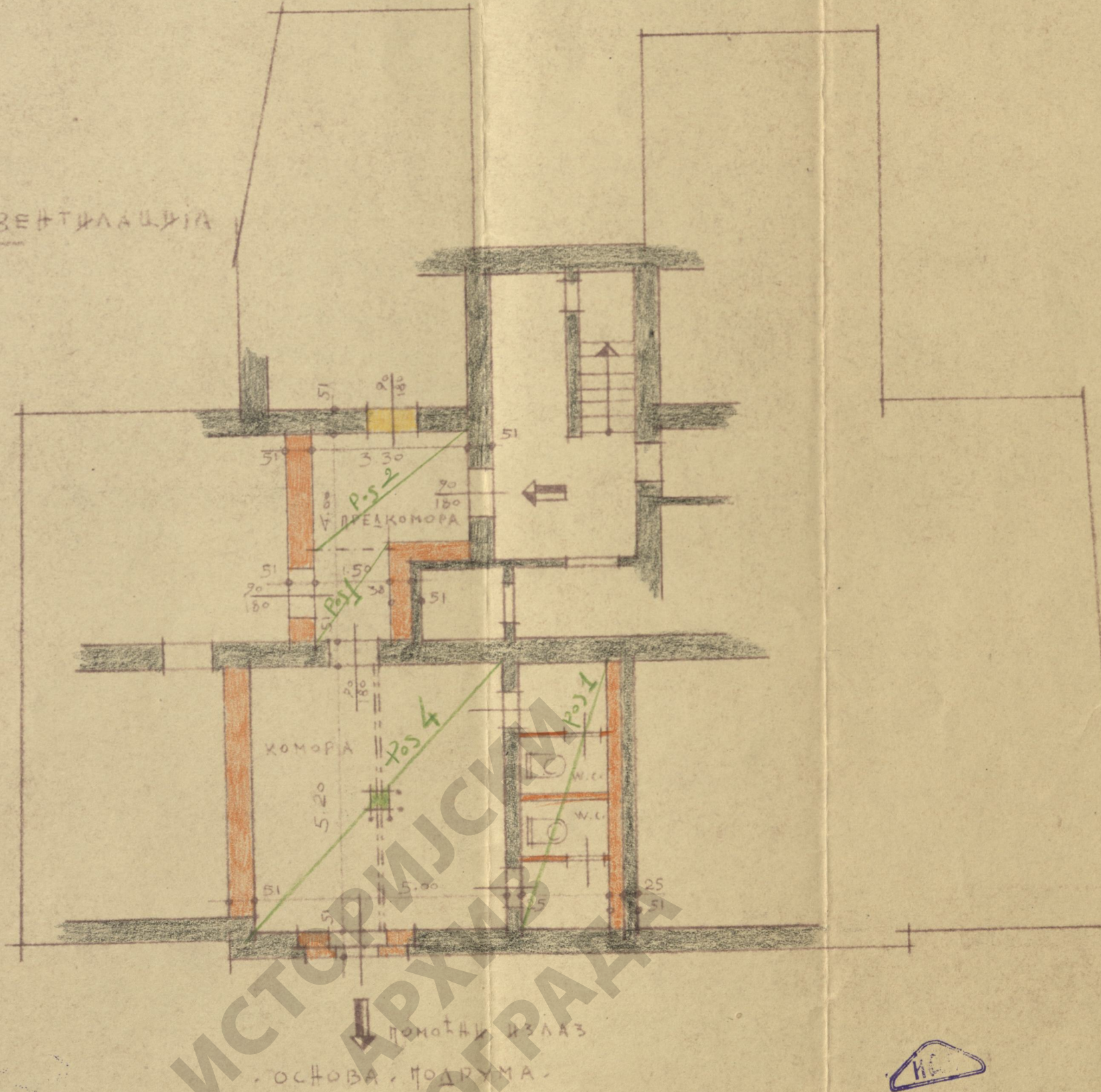

УНБ-6-2-29-37

1

MANOJLOVIĆ I ASRIEL
OVLAŠĆENI ARHITEKTI

ATELJE ZA PROJEKTOVANJE GRAĐEVINA
I UNUTRAŠNJU ARHITEKTURU - BEOGRAD
STRAHINIĆA BANA 80. TELEFON 22-962.



ТЕХНИЧКИ ОПИС



za novu zgradu gdje Ane i g. Haima M e d i n e u Cara Uroša 13.

Zgrada se postavlja na regulacionoj liniji na imanju vel. 415 sa
ozidanom površinom od 304 m². Sastoji se iz suterena, prizemlja i
3 sprata. Zidovi od opeke u krečnom. produžnom i cementnom malteru.
Medjuspratne konstrukcije masivne od armirano-betonskih rebrastih
tavanica. Krovna konstrukcija drvena, krovni pokrivač, talasasta
"Salmit" plōče. Stepenice od veštačkog kamena (armirani beton)

Pošto je zgrada postavljena u ulici koja je u padu, to je u
delu desno od ulaza, koji je veoma malo ukopan (maks. 1,00 m) smešten
sa lica jedan stan od 2 sobe sa kupatilom i svim prinaldžnostima i
stan čuvara kuće, prema dvorištu. U ukopanom delu zgrade, levo od ulaza
nalaze se podrumi za stanare. Na prvom spratu nalaze se 2 stana i to:
1 stan od 4 soba sa svim nusprostorijama i 1 stan od 3 sobe sa nusprost-
torijama. U prizemlju 2 stana od po 3 sobe sa prinaldžnostima. Na 2.
i 3. spratu nalaze se po 2 stana od 3 sobe sa prinaldžnostima i po 1
garsonjere. Na tavanu perionice, glačaoice i tavan za sušenje rublja.

Sopstvenici:

Ane u Sava Desiguna
3. II 1937.

Projektant:

Apr. Manojlovic, Asriel
1. II 1937.



URB-6-2-29-37