

ИЗГЛЕД

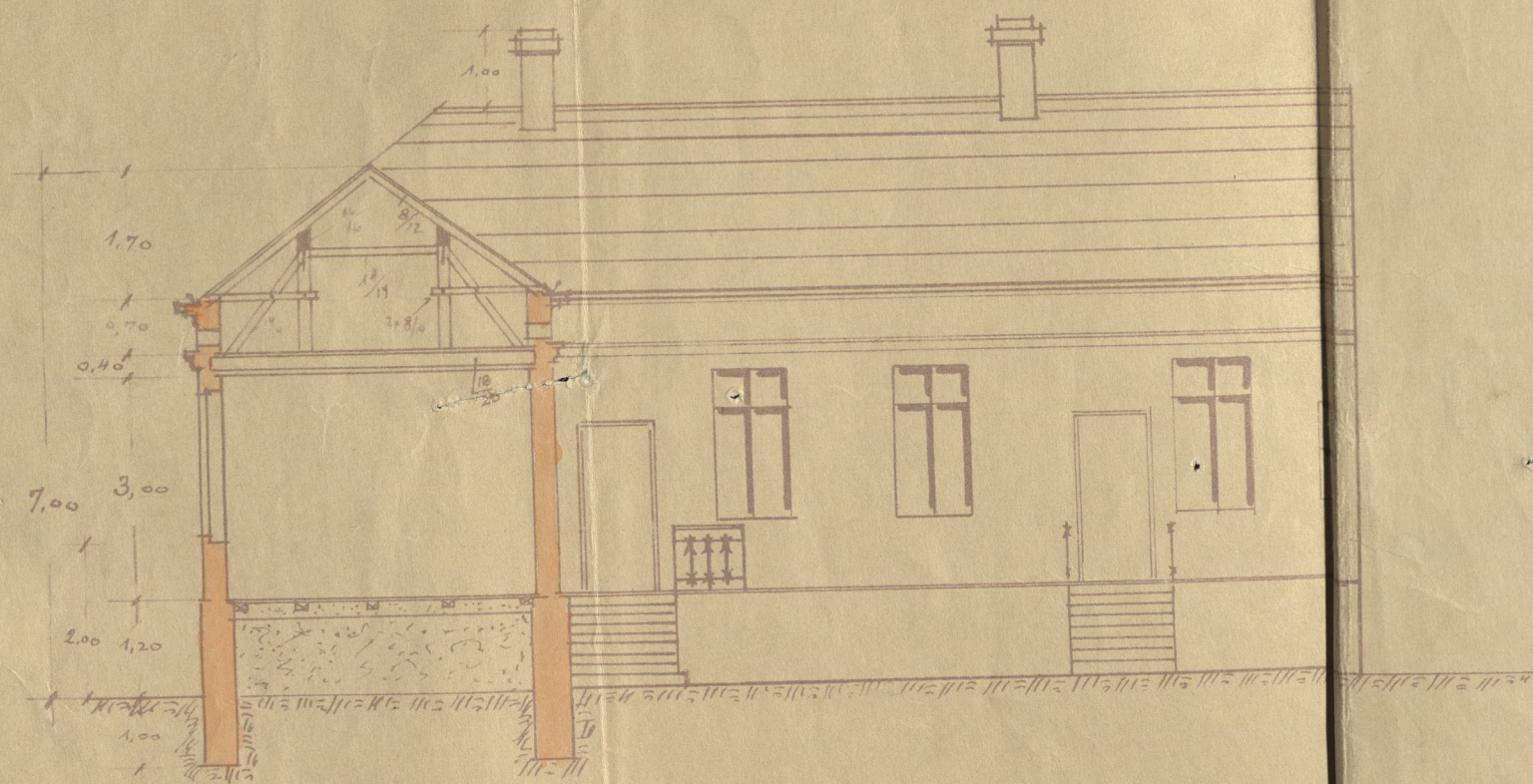

ПЛАН ЗА НОВУ ЗГРАДУ НА ИМАЊУ ГБЕ РАШЕЛЕ С. ПЕСАХ
У УЛИЦИ ВИСОКОГ СТЕВАНА БРОЈ 44.

ПРЕСЕК С-Д



ОСНОВА ПРИЗЕМЉА

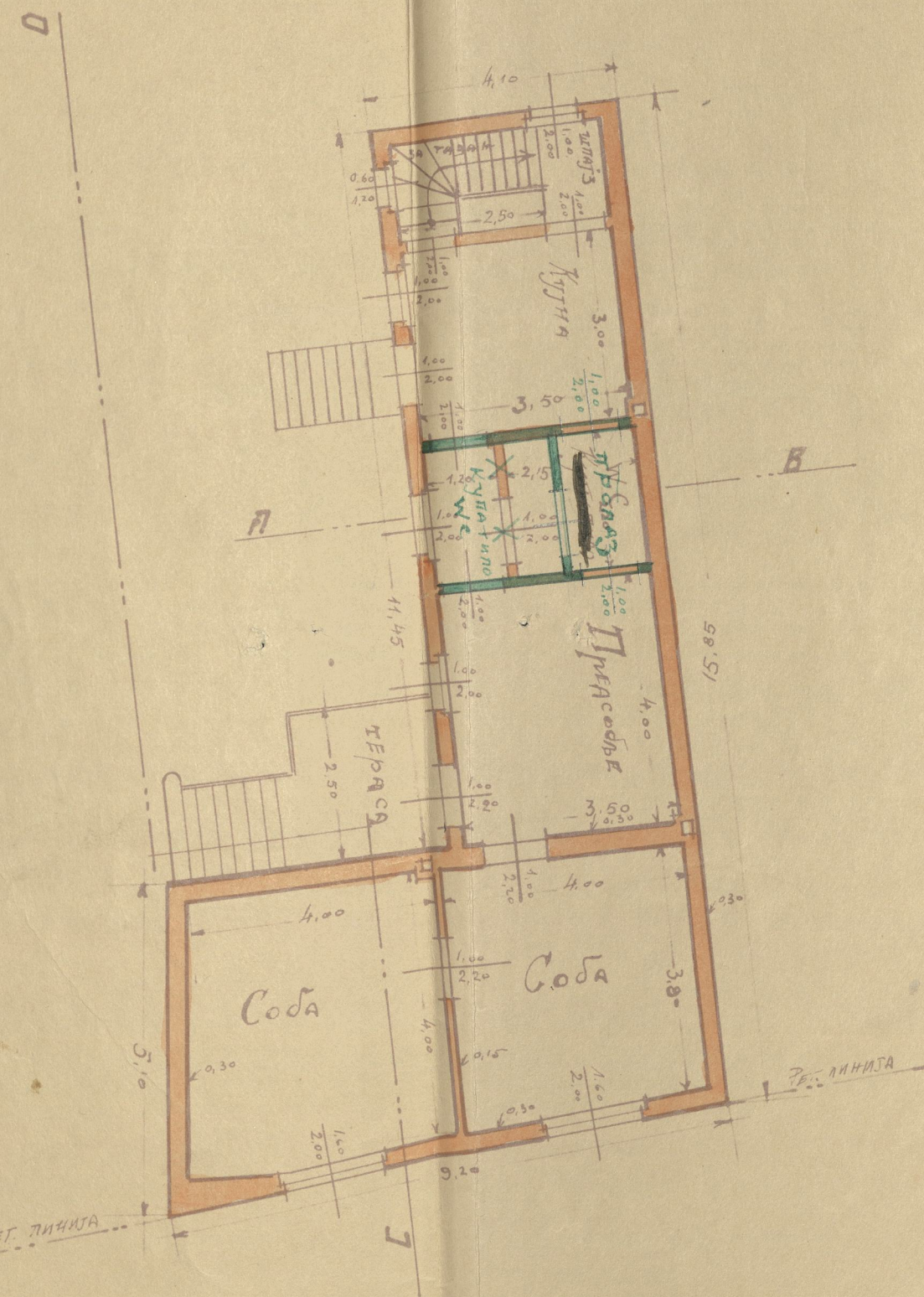

ОСНОВА ТЕМЕЉА

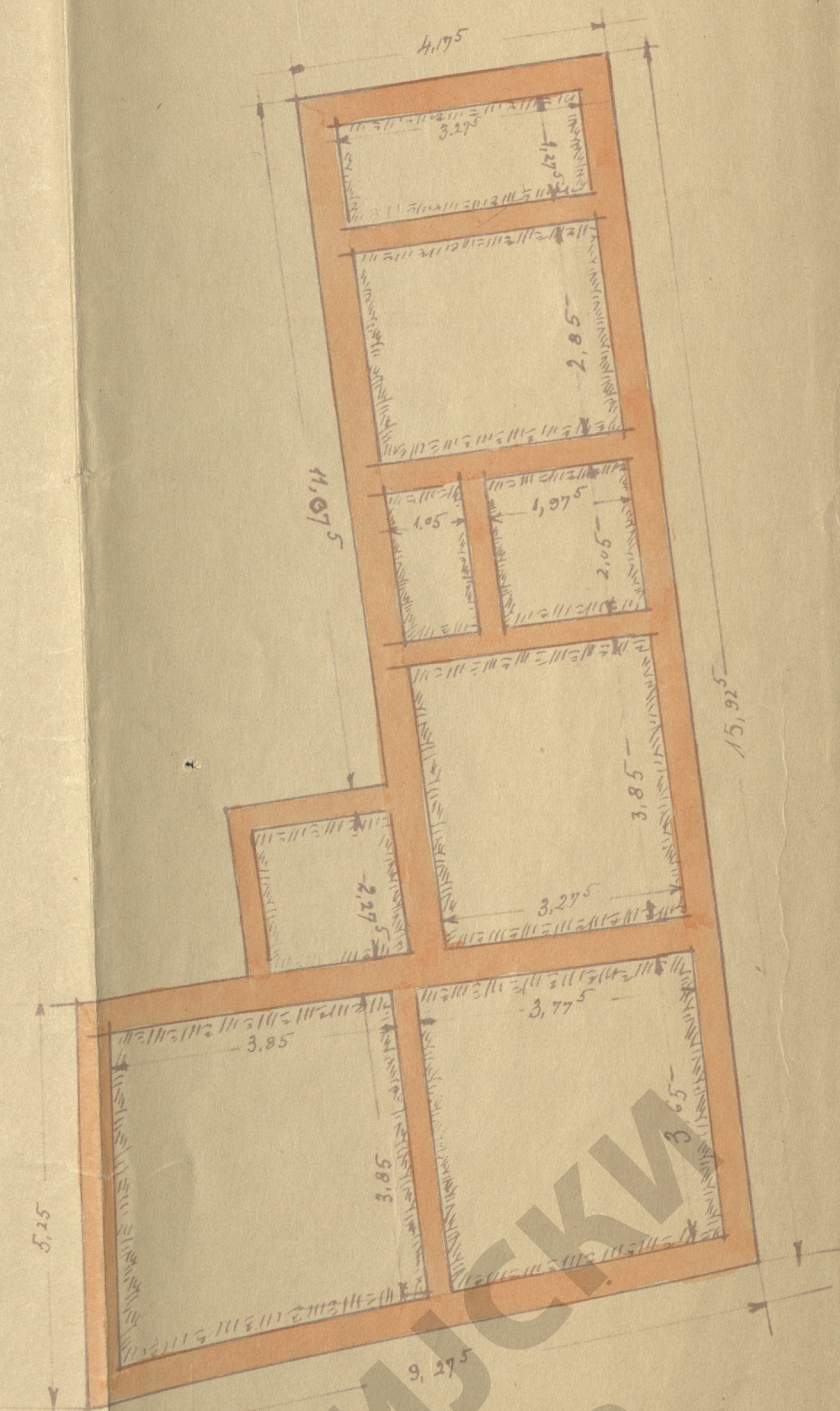

ПРЕСЕК А-В

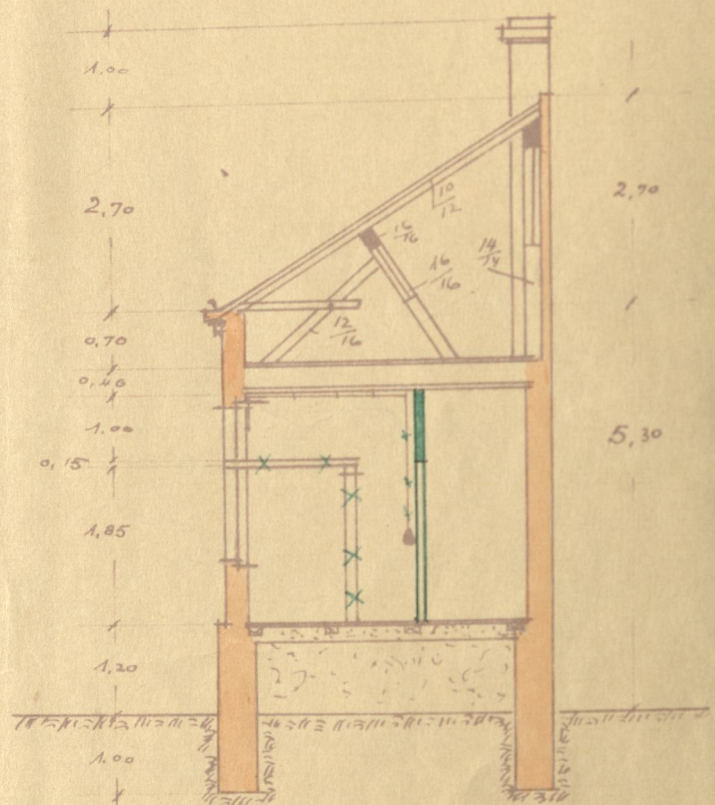

СОПСТВЕНИК

Рашица С. Песак



ПРОЈЕКТАНТ

АТАНАСИЈЕ ПЕЈЧИЊИЋ

власниче грађевински инж.

Ср. П. Пејчић

Београд, 2. јуна 1929

ВРЕДНОСТ ГРАЂЕВИНЕ 8000 ДИН.

Површина тлаца	585,95 ^m
" " нове зграде	86,05
" " постојеће зграде	7,20
" " дворишта	489,75 ^m

Поступљено по примерци грађевинског рада и Зелено учтано у плану.

ИСТОРИЈСКИ
АРХИВ
БЕОГРАДА

План за нову зграду на имању г-це Мазал (Мага) Нахман у улици Високог Стевана број 42.



Изглед спреда

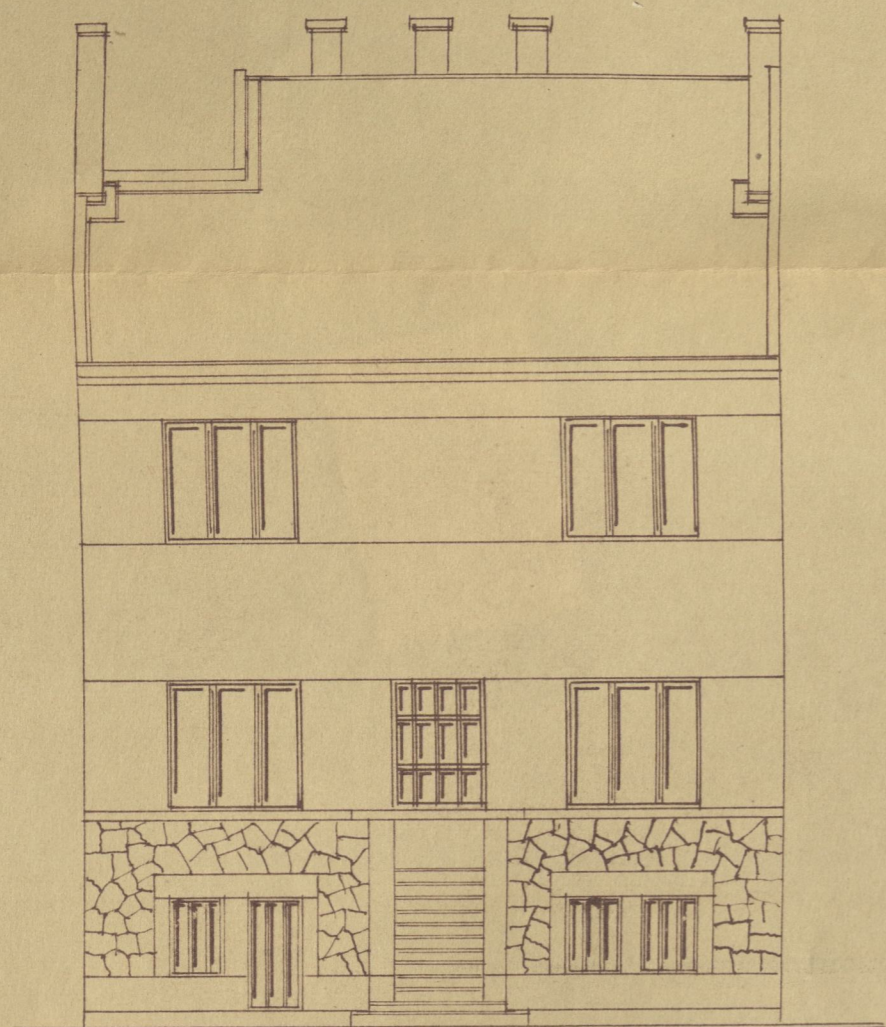

Пресек а-б.

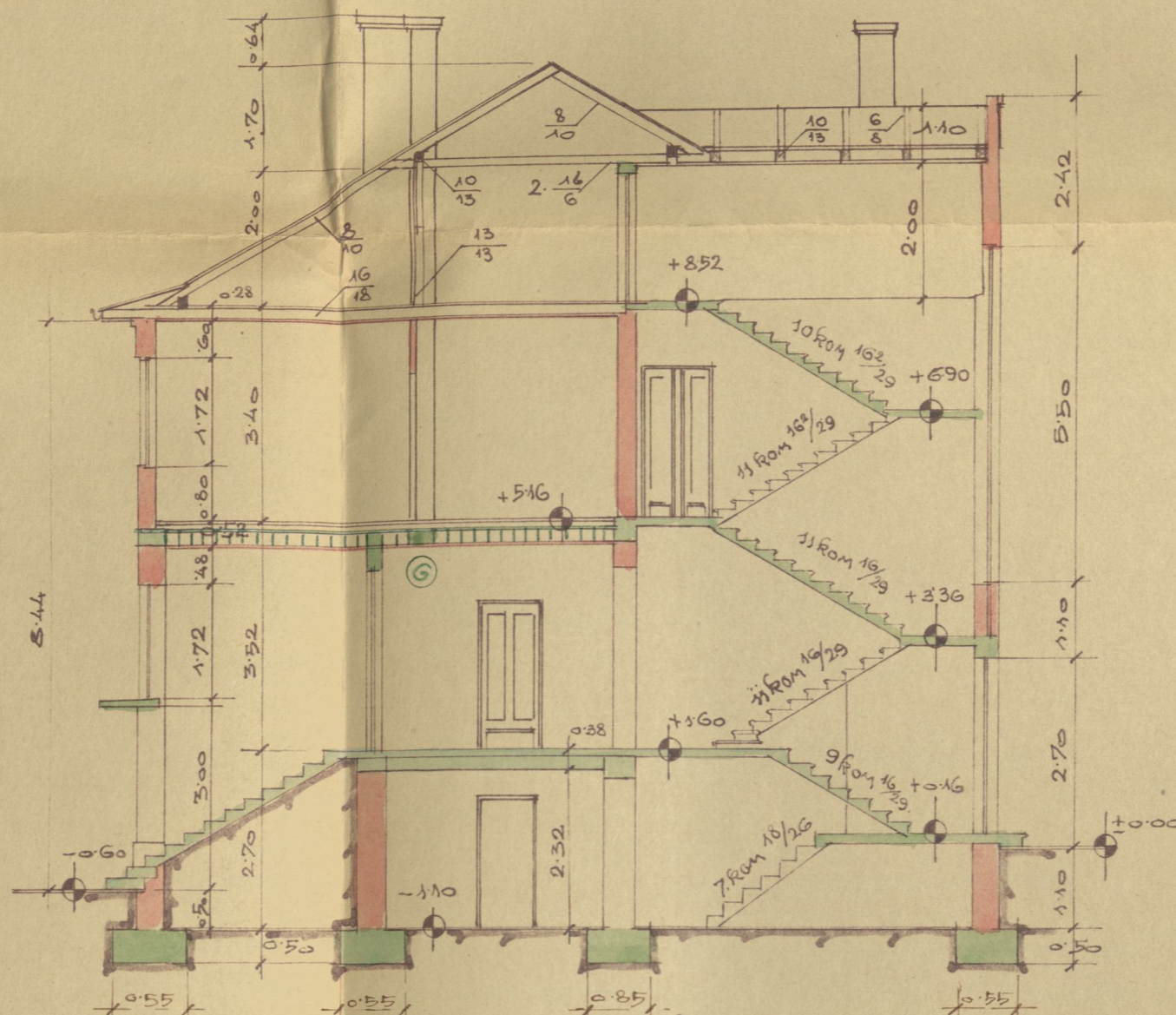

Изглед од позади

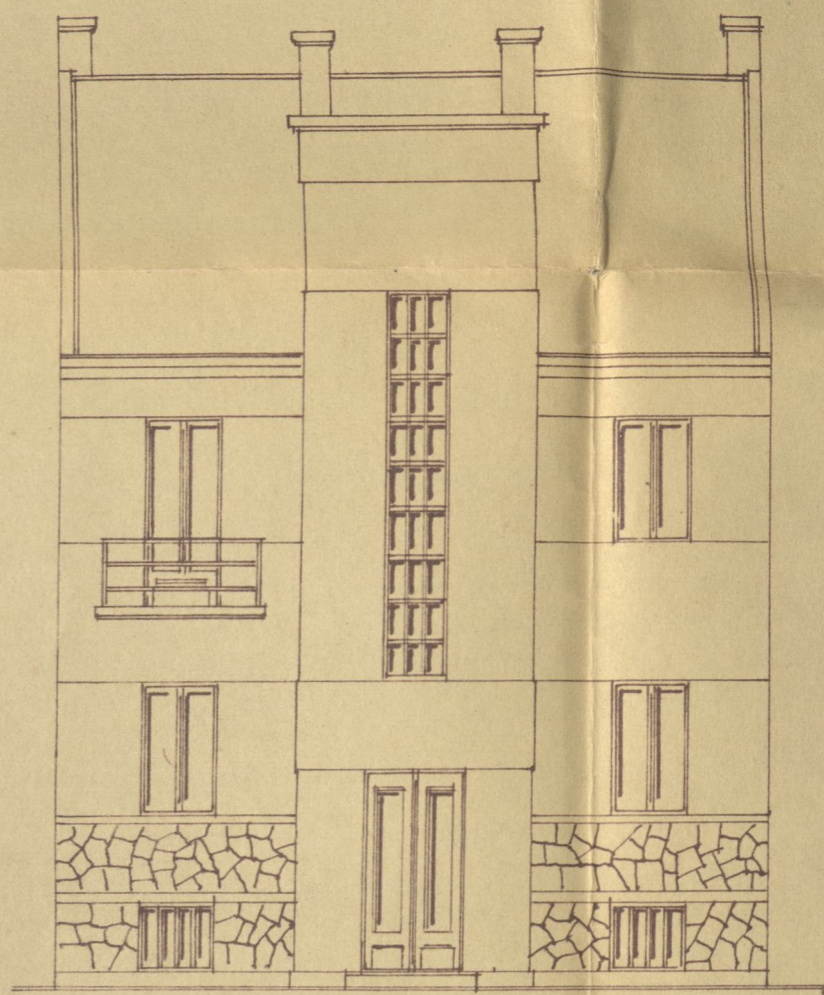

Подрум и склонише

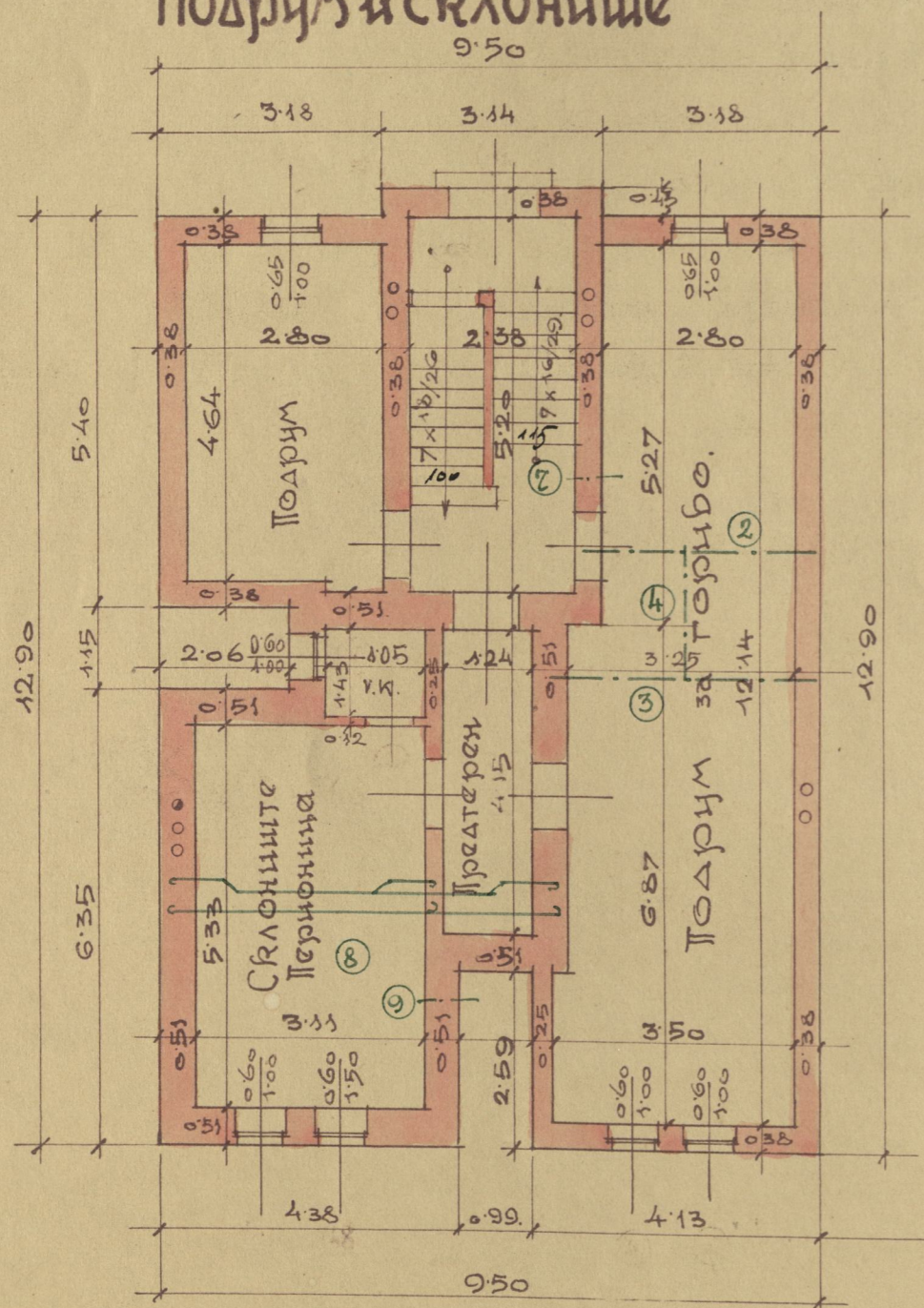

Приземље : б.

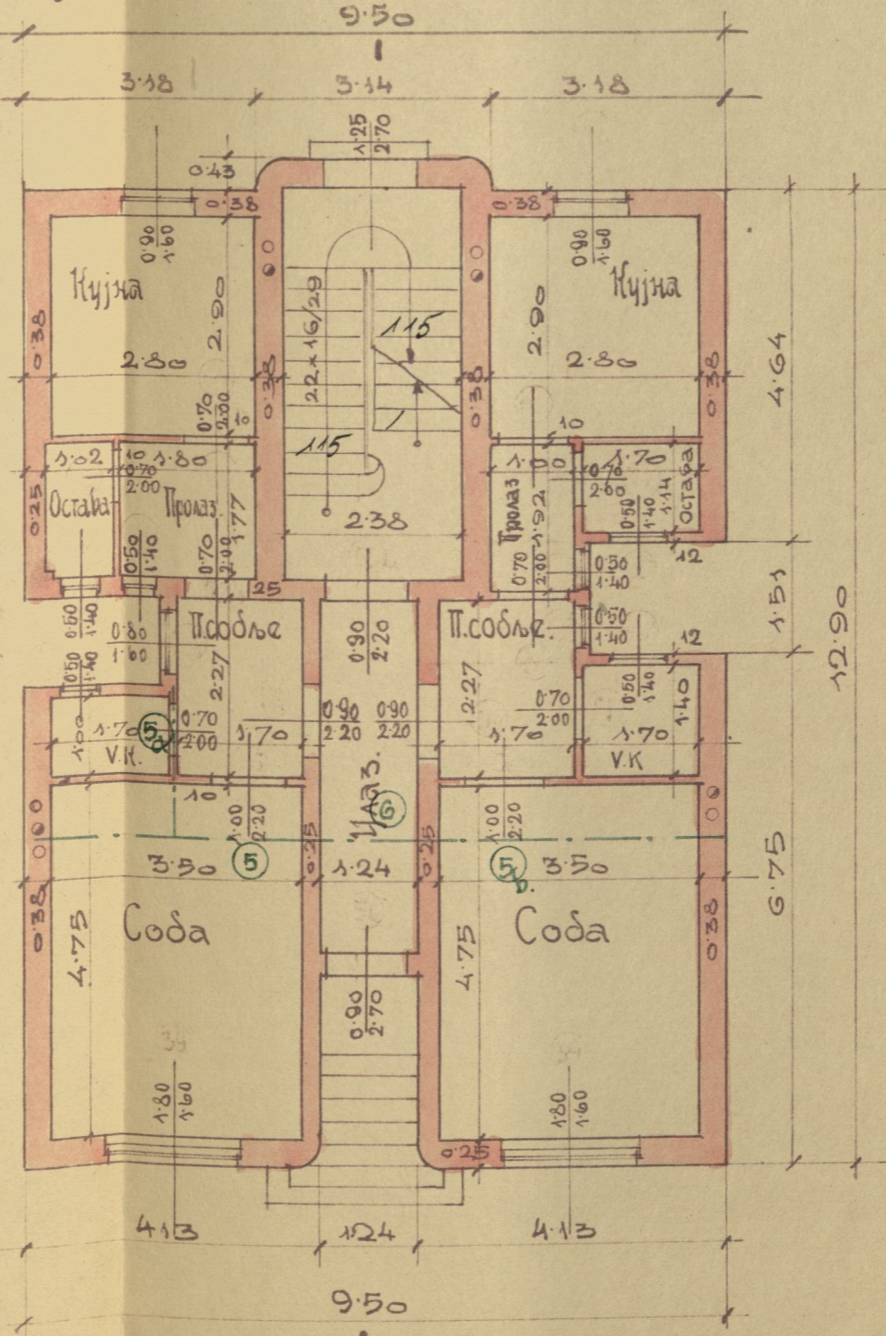

Спрат.

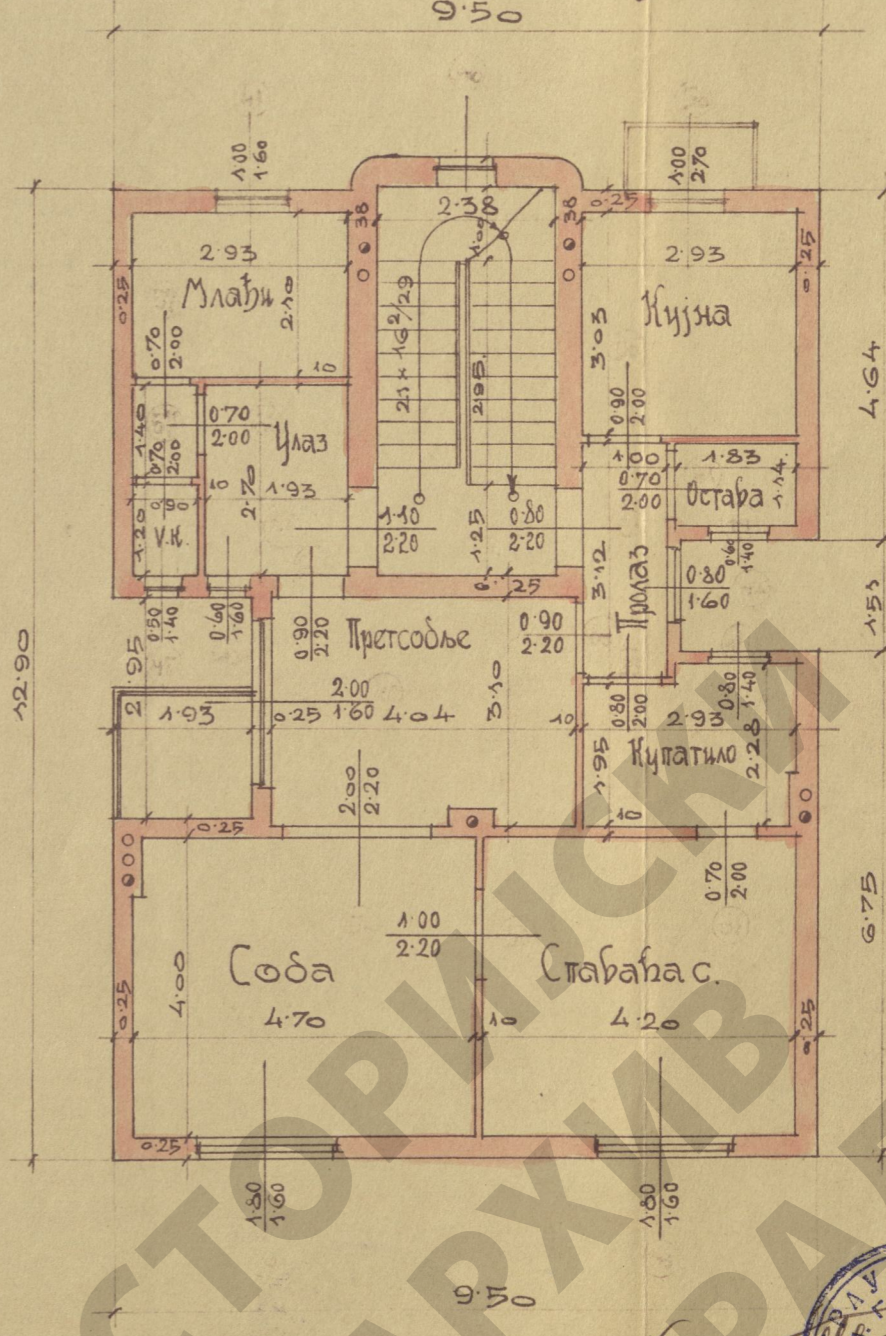

24. фебруара, 1940.
у Београду.

Власница: Мазал (Мага) О. Нахман Пројектант:

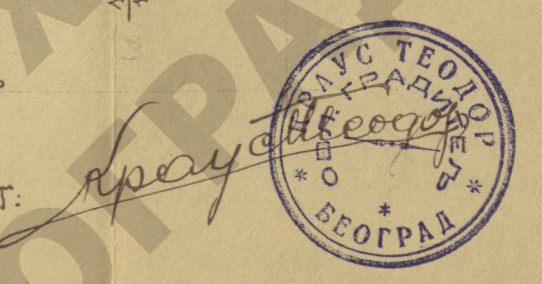

МБ-6-9-25-29