

План
 за ~~преправку~~ ~~приземља~~ ~~у~~ ~~кућне~~
Улица Ниска, Доена
 На углу Господар Јовановић и Вукчићеве ул. у Београду
 Величина 1:100

Ситуација,
1:200

савет

ул. Господар Јовановић

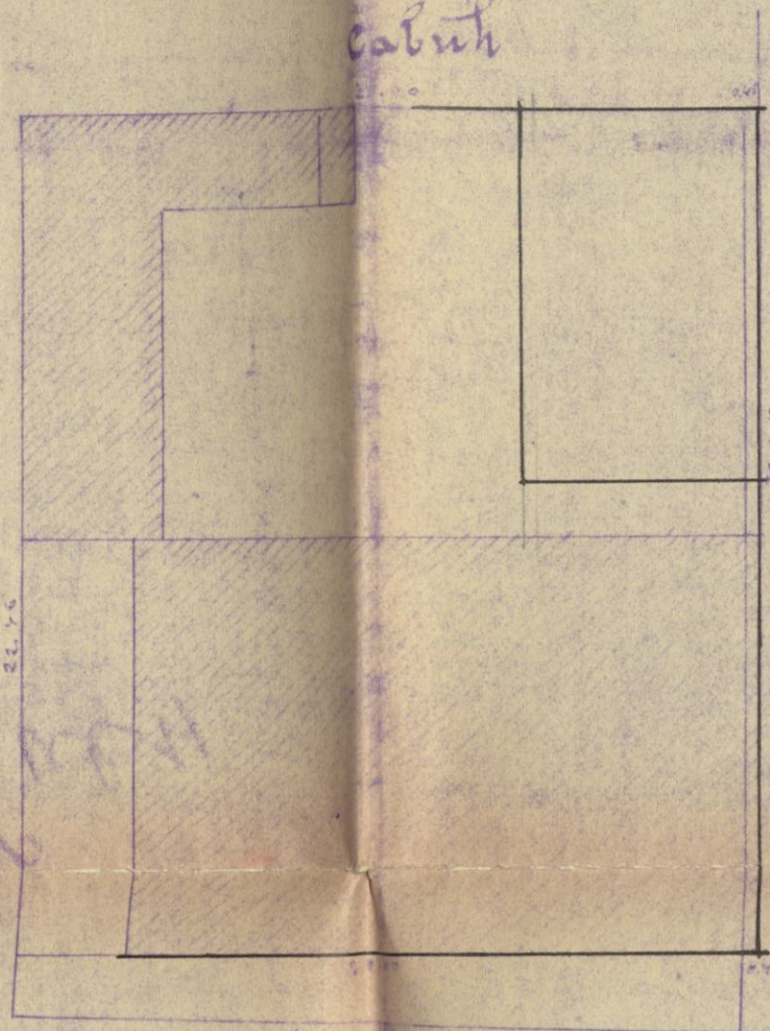

Господар Јовановић ул.

Вукчићева ул.

Површина плаца
износи 414 м²
 Површина зграда
износи 305 м²
 Површина дворишта
износи 109 м²

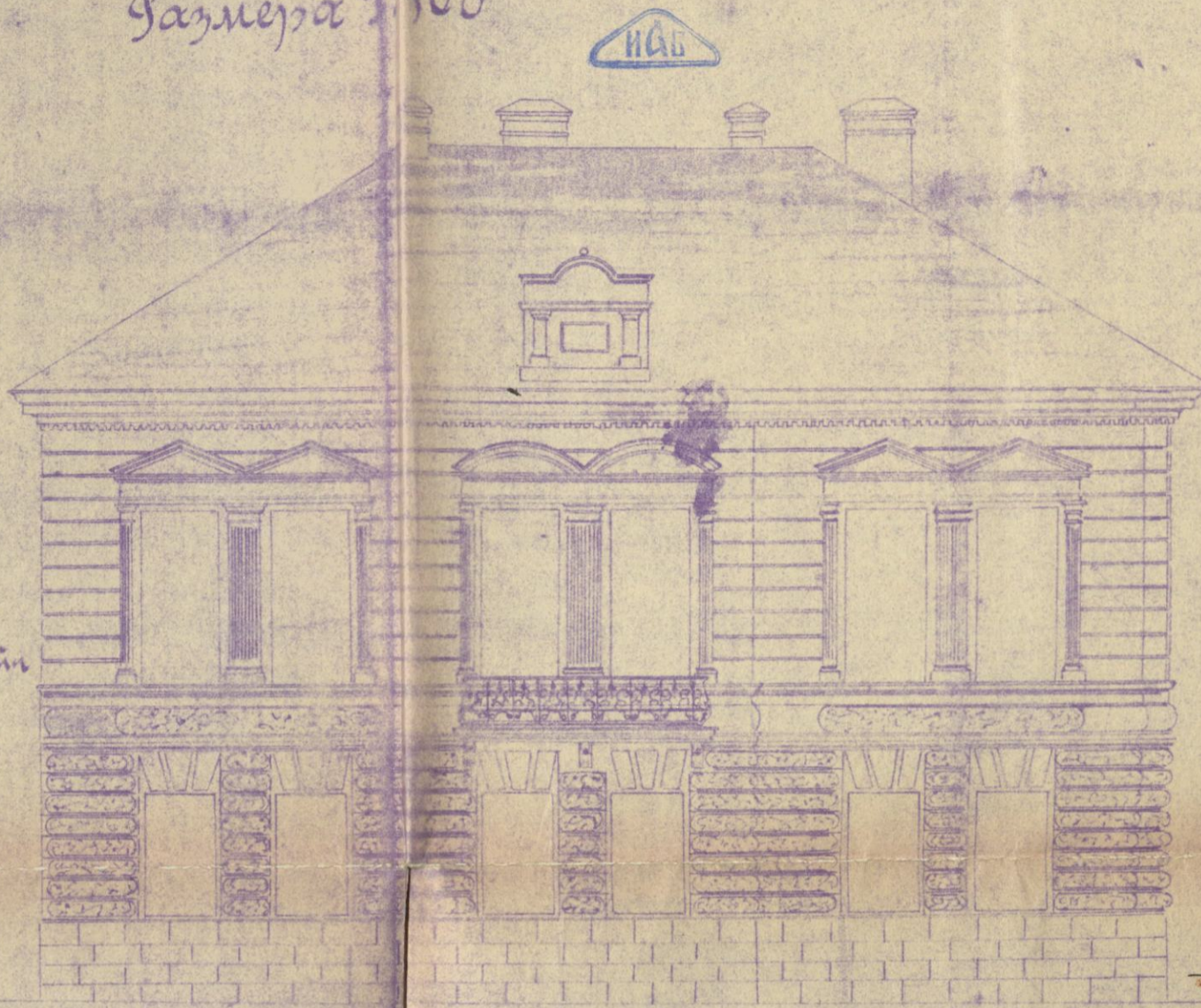

Изглед

1:100-6-11-8-18-30

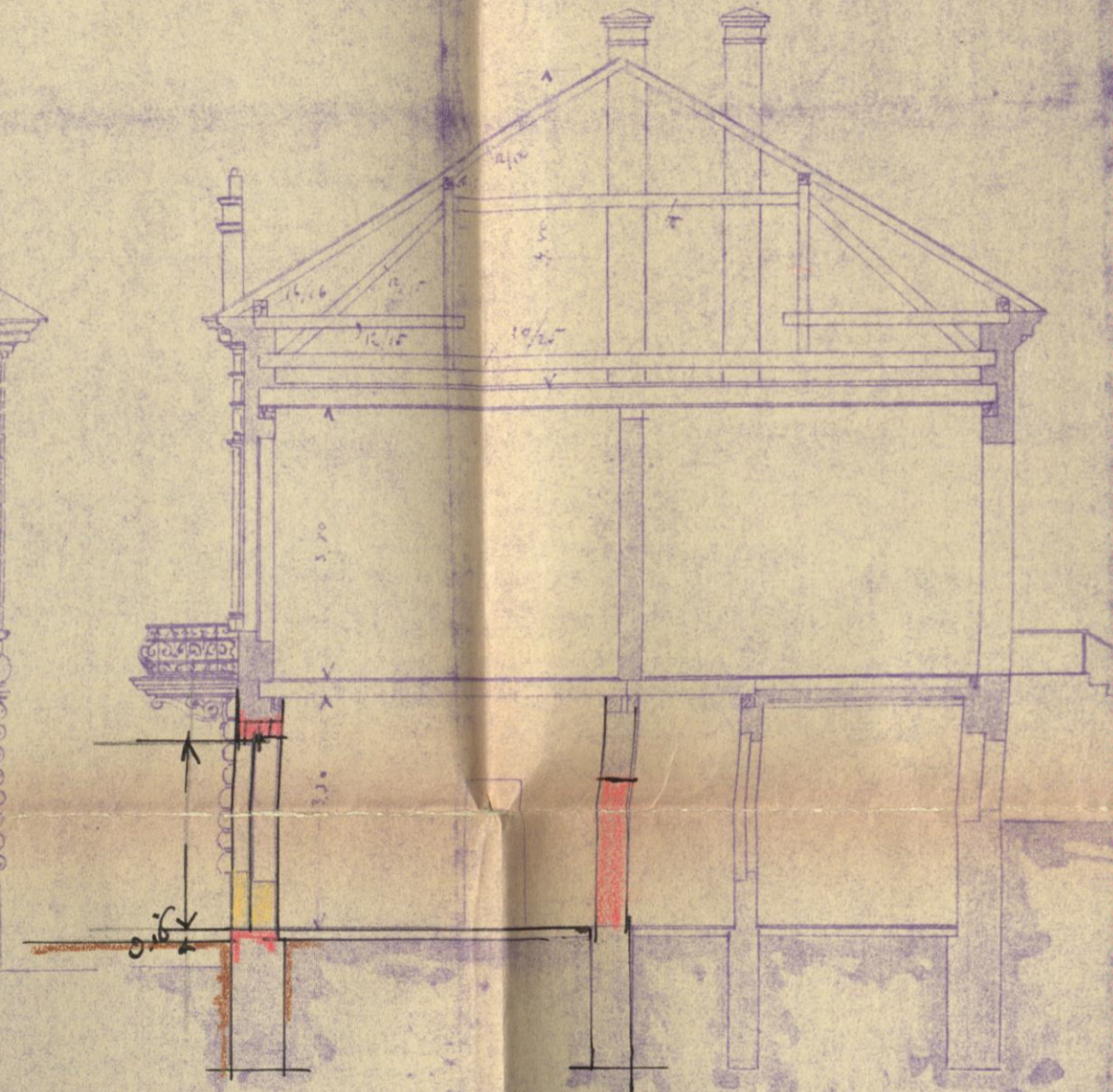

Пресек

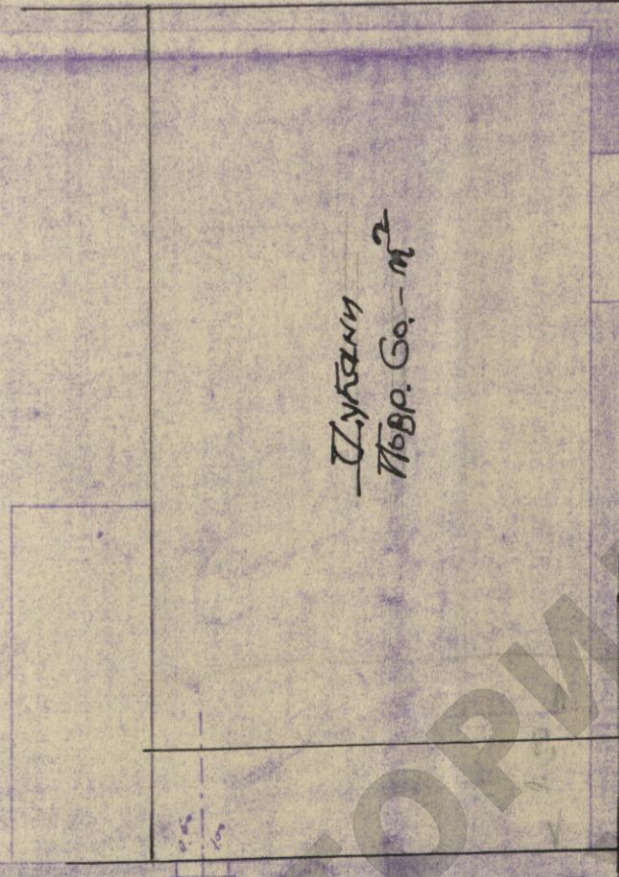
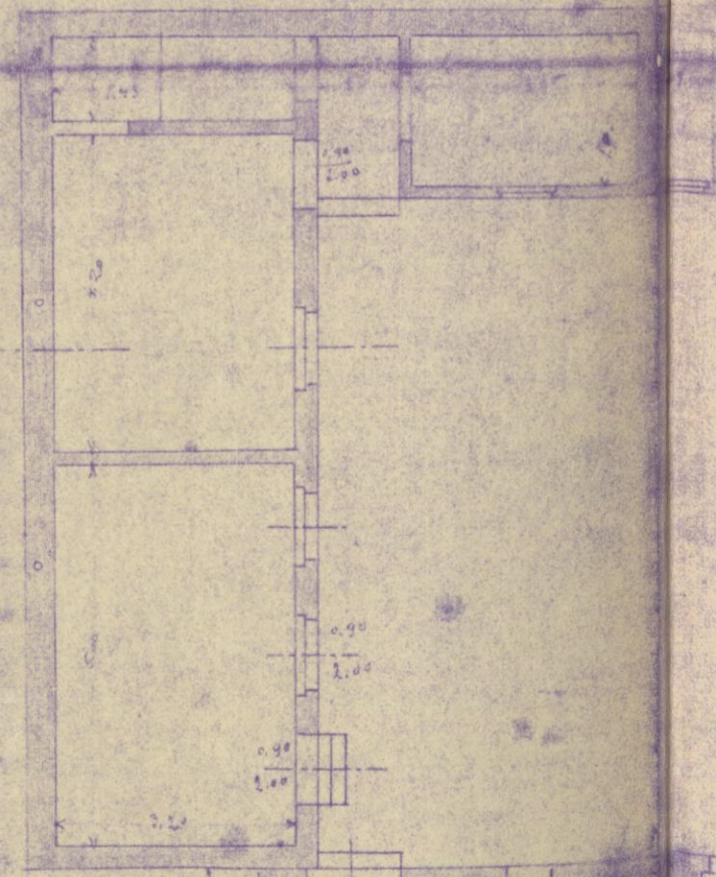
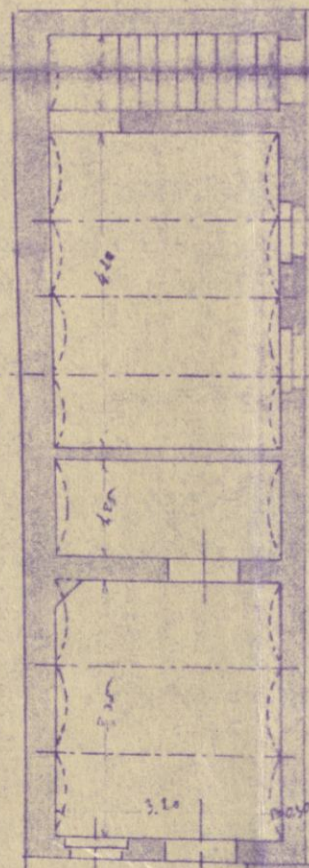

Цуфан
Повр. Са. - м²

$3.00 \times \frac{3.75}{2} \times (2.50 + 1.50) = 22.50$
 $3.00 \times \frac{3.75}{2} \times 2.50 = 14.06$
 $3.00 \times 0.45 \times 0.00 \times 10.00 = 12.96$
 Укупно 49.52 м²
 $N = \frac{10013 \times 3.75}{8000} = 4.70$
 $3 \times N = 14.10$
 $3 \times N = 22, L = 3.65$

