

Изглед



План
за изградњу нове зграде у дворишту
на имању г. Неака Башкенази
у Риге од Фере ул. Бр. 4.

— 1:100 —

Београд, 16. Априла 1924. год.

Пројектант,

Сопственик
М. Башкенази

Инж. Јулијан Кедровић.

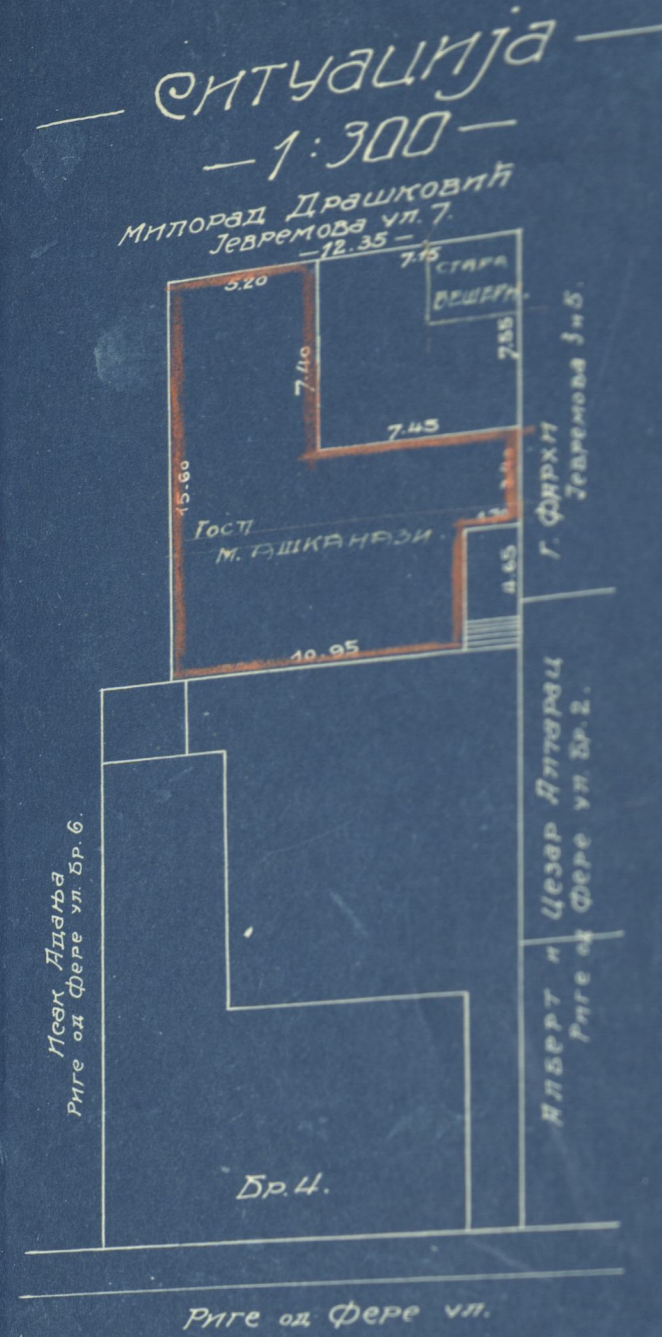

| | |
|----------------|-------|
| Површина плаца | 524.2 |
| старе зграде | 180.4 |
| нове зграде | 126.2 |
| дворишта | 215.2 |

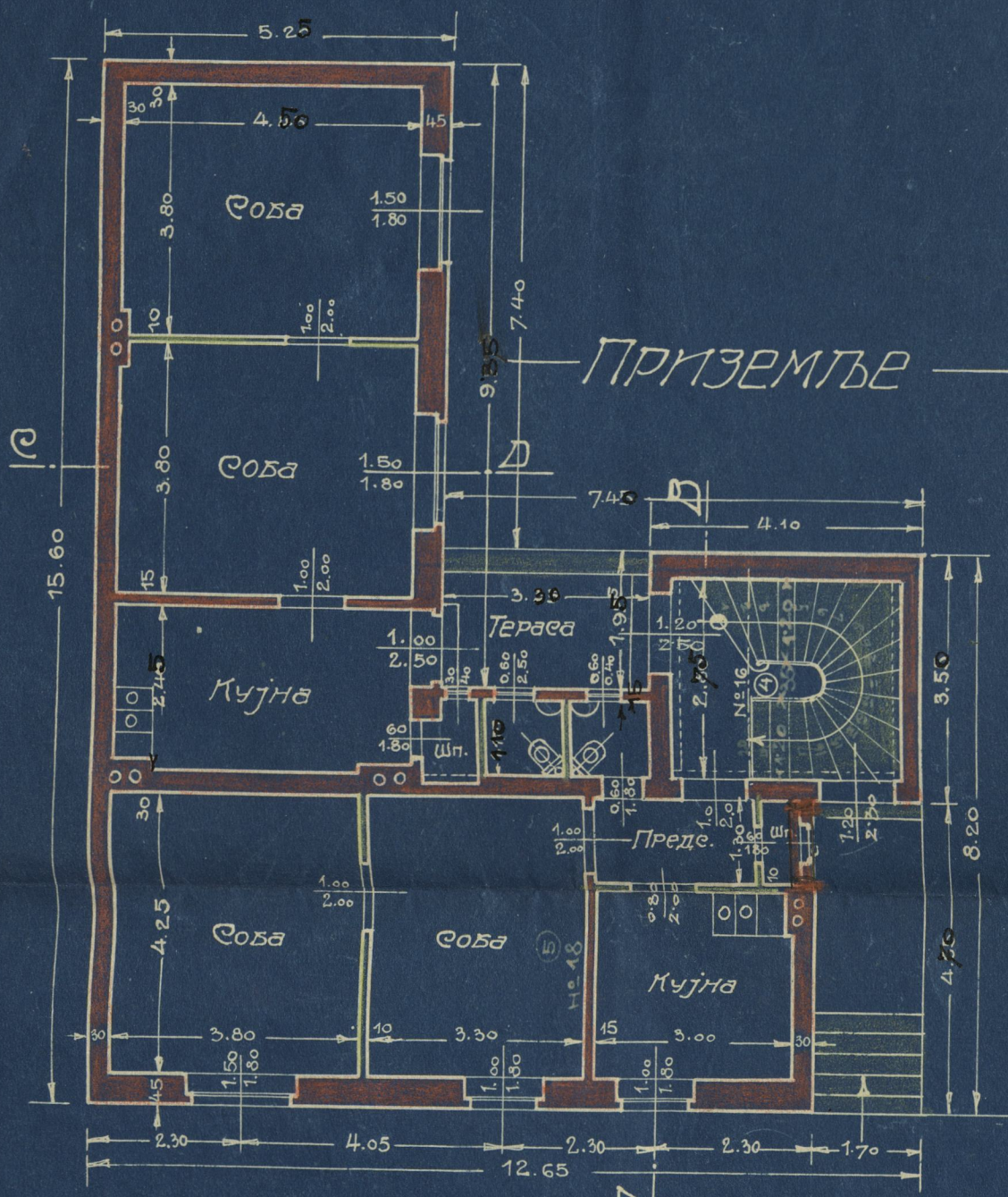

Препрат

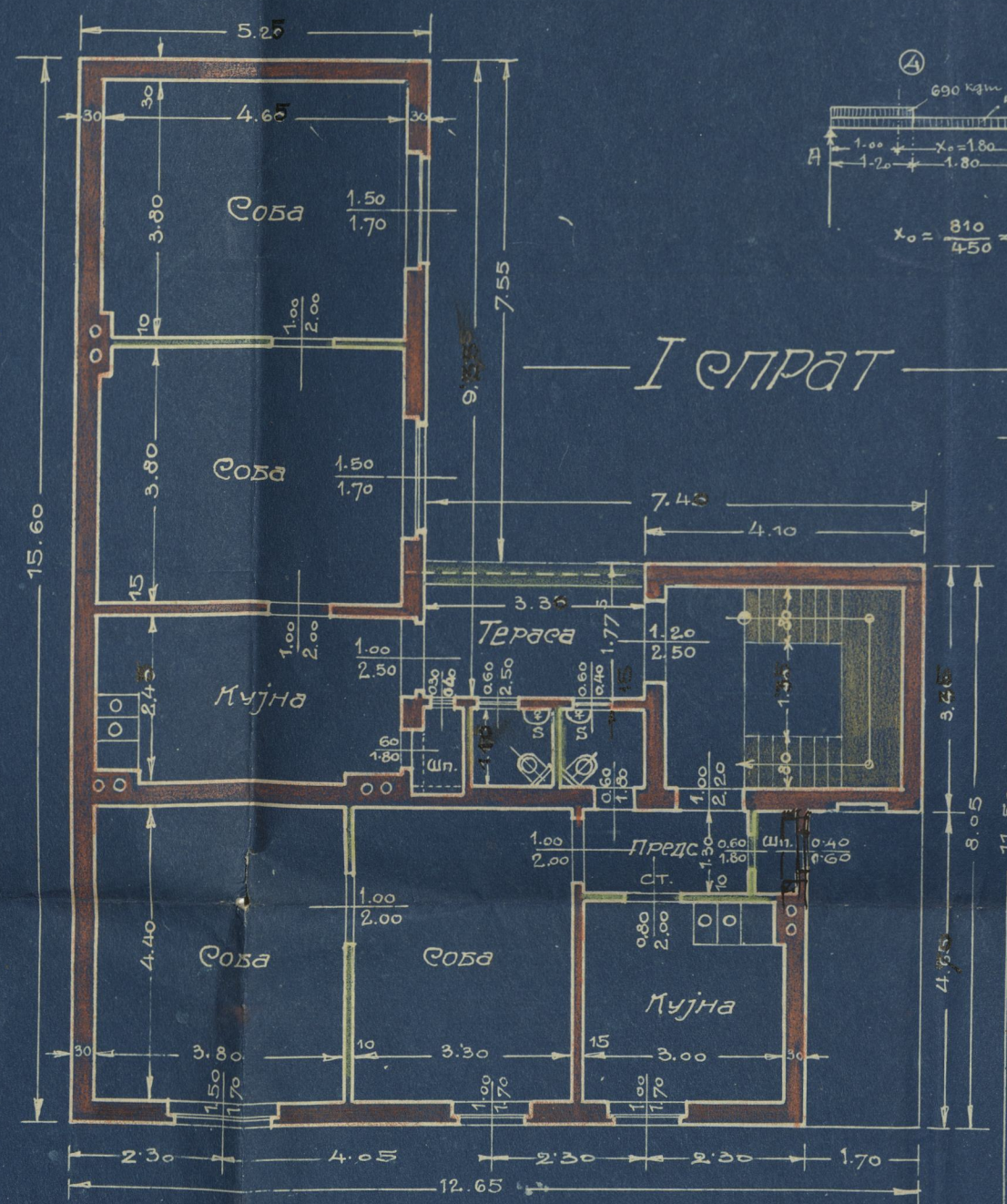

Пројачун носача

- $W_1 = \frac{4.45^2 \times 850000}{8 \times 1000} = 210 \text{ cm}^3$ П.М. 20.
- $W_2 = \frac{4.45^2 \times 1330000}{8 \times 1000} = 329 \text{ cm}^3$ " 23.
- $W_3 = \frac{4.45^2 \times 1370000}{8 \times 1000} = 389 \text{ cm}^3$ " 24.
- $B = 450 \times 1.40 + \frac{690 \times 120^2}{2 \times 2.40} = 810 \text{ kg}$
 $H = 450 \times 2.80 + 420 \times 690 - 810 = 1278 \text{ kg}$
 $M = 1278 \times 1.00 - \frac{1140 \times 1.00^2}{2} = 708 \text{ kgm}$
 $W_4 = \frac{708000}{1000} = 71 \text{ cm}^3$ П.М. 16
- $W_5 = \frac{744 \times 440^2 \times 100}{8 \times 1000} = 180 \text{ cm}^3$ П.М. 18.

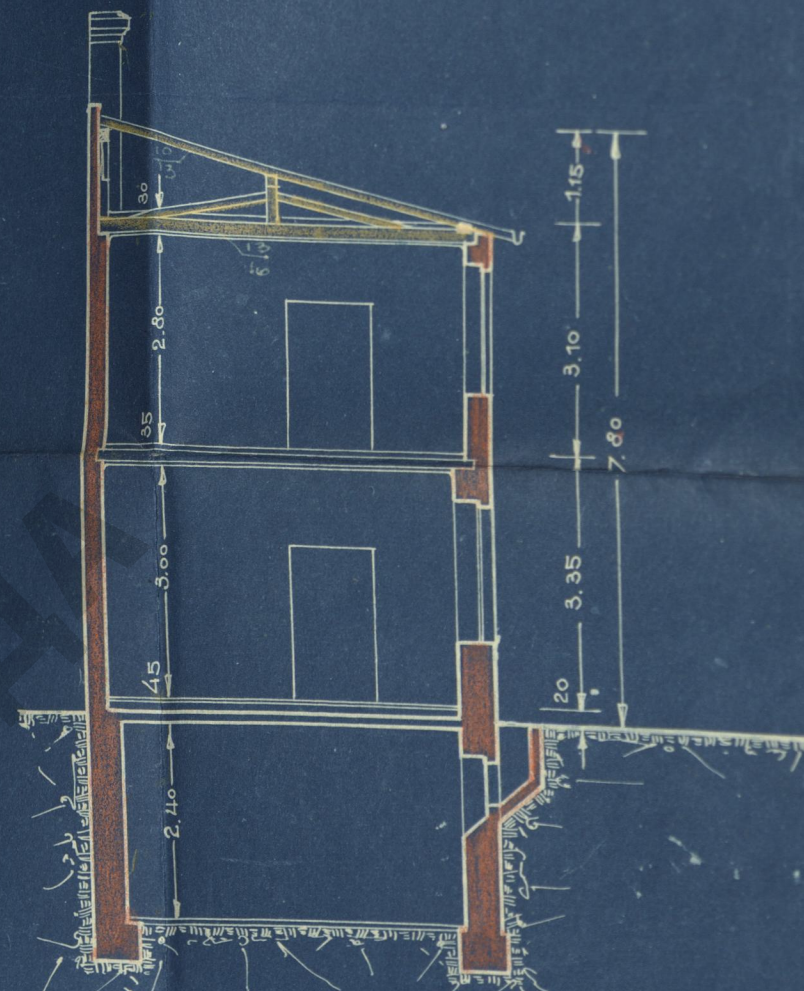
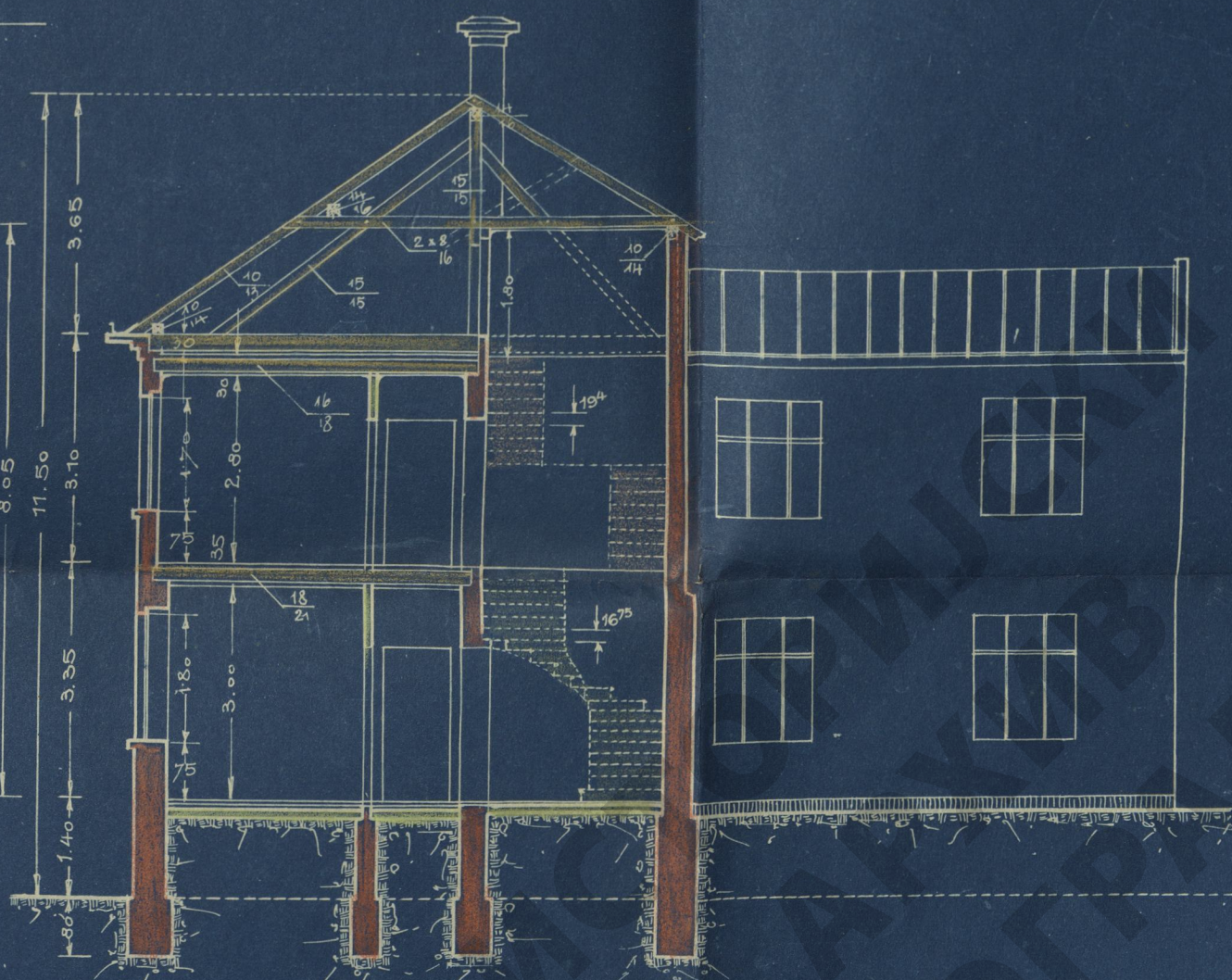

446-6-2-50-25