

ОСНОВА КРОВА

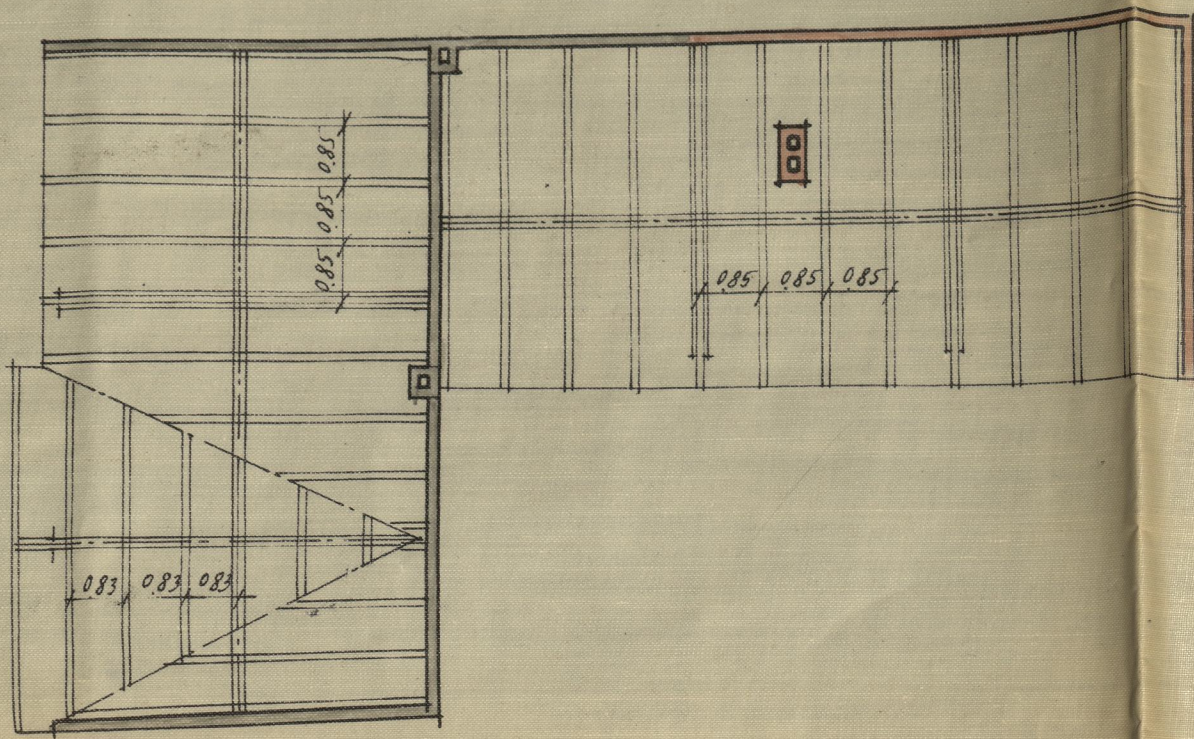

ЛЕГЕНДА

- НОВО [Red hatched box]
- ПОСТОЈЕЋЕ... [Grey hatched box]
- РУШИ СЕ [Yellow hatched box]

ПОВРШИНЕ	
ПЛАЦА	295.90
ПОСТОЈЕЋЕ ЗГРАДЕ	64.82
ДОЗИДАНОГ ДЕЛА	32.66
СМАЊУЈЕ СЕ	15.00
ОСТАЈЕ СЛОБОДНО	183.42

ПЛАН ИЗМЕНЕ И ДОПУНЕ ЗГРАДЕ НА ИМАЊУ
Г ХАИМА И ЖЕНЕ МУ СИМХЕ ЛЕВИ
У УЛИЦИ ВРАЗОВОЈ БРОЈ 30 К.О. 2 ПАРЦ. 2530
V-КВАРТ И У БЕОГРАДУ
РАЗМЕР 1:100



СИТУАЦИЈА РАЗМЕР 1:500

ОСНОВА ТЕМЕЉА И ПОДРУМА

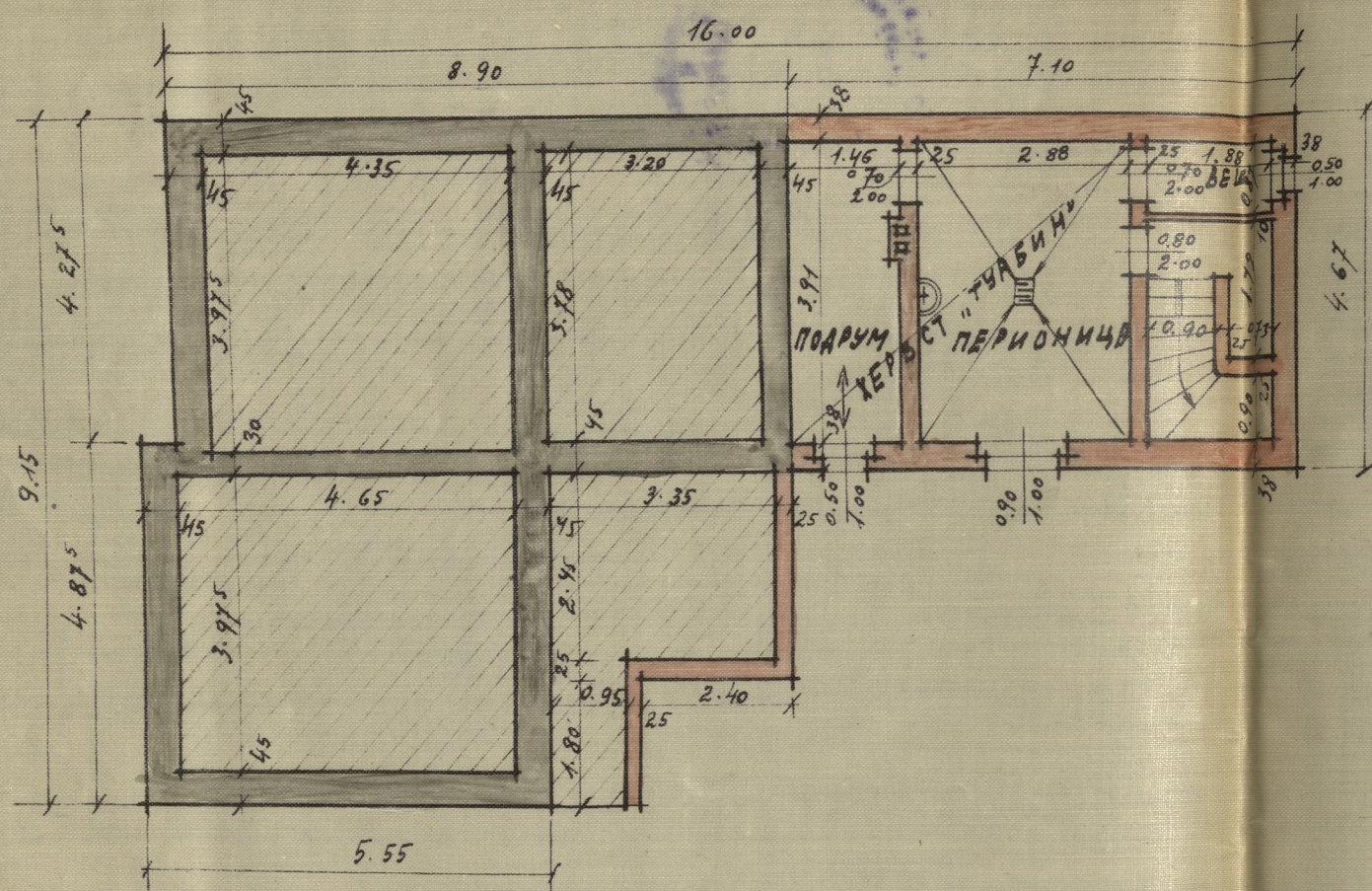

ИЗГЛЕД СА УЛИЦЕ

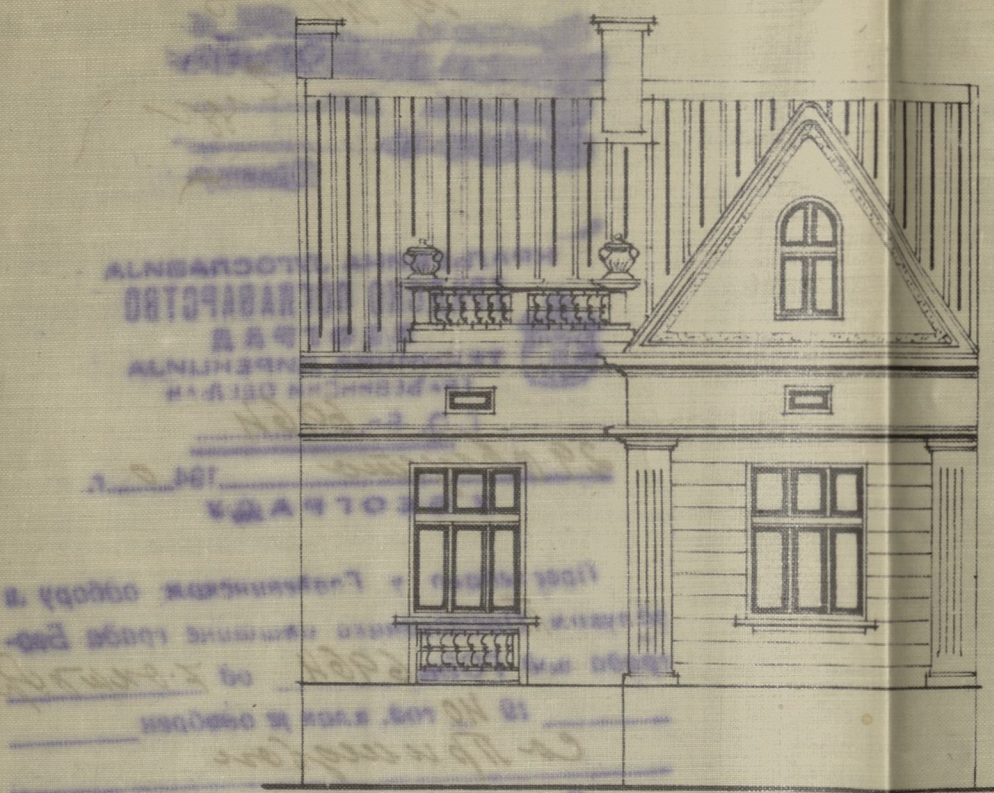

УП. СЛАВЈЕВ БЕНАЦ

Др. ИВАН ВЕСЕЛИНОВИЋ
В. КИКИНДЈА
ПРИЗНО
2540 2541

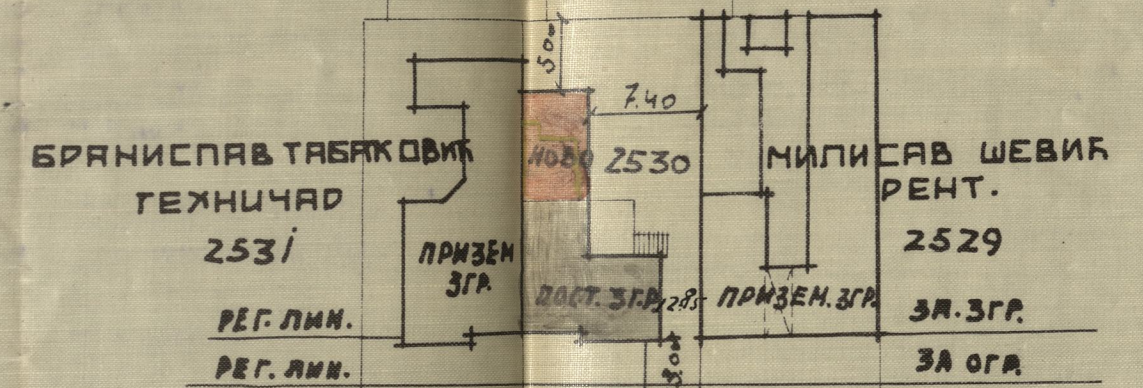

УП. ВРАЗОВА

ОСНОВА ПРИЗЕМЉА

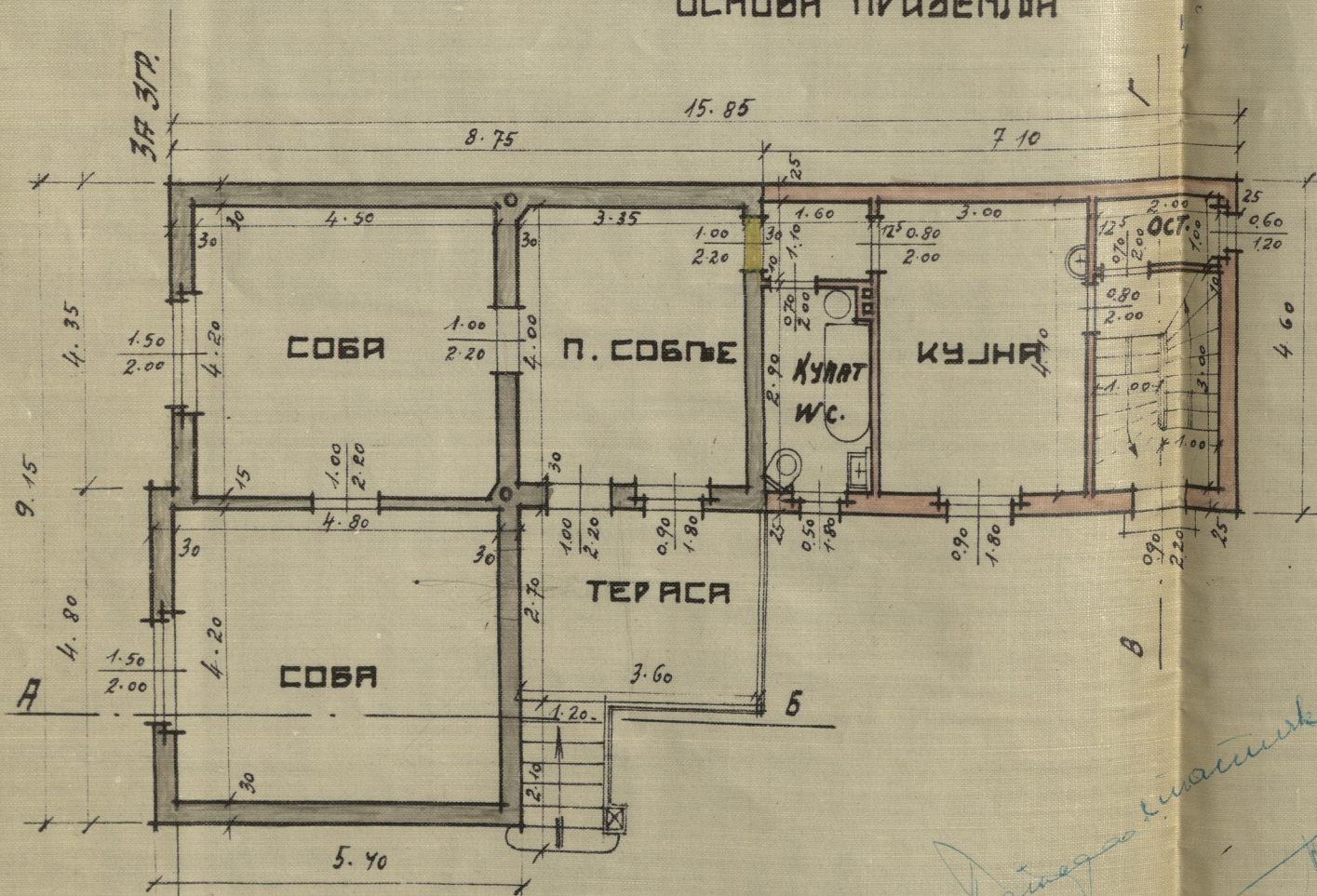

ПРЕСЕК А-Б И ИЗГЛЕД ИЗ ДВОРИШТА

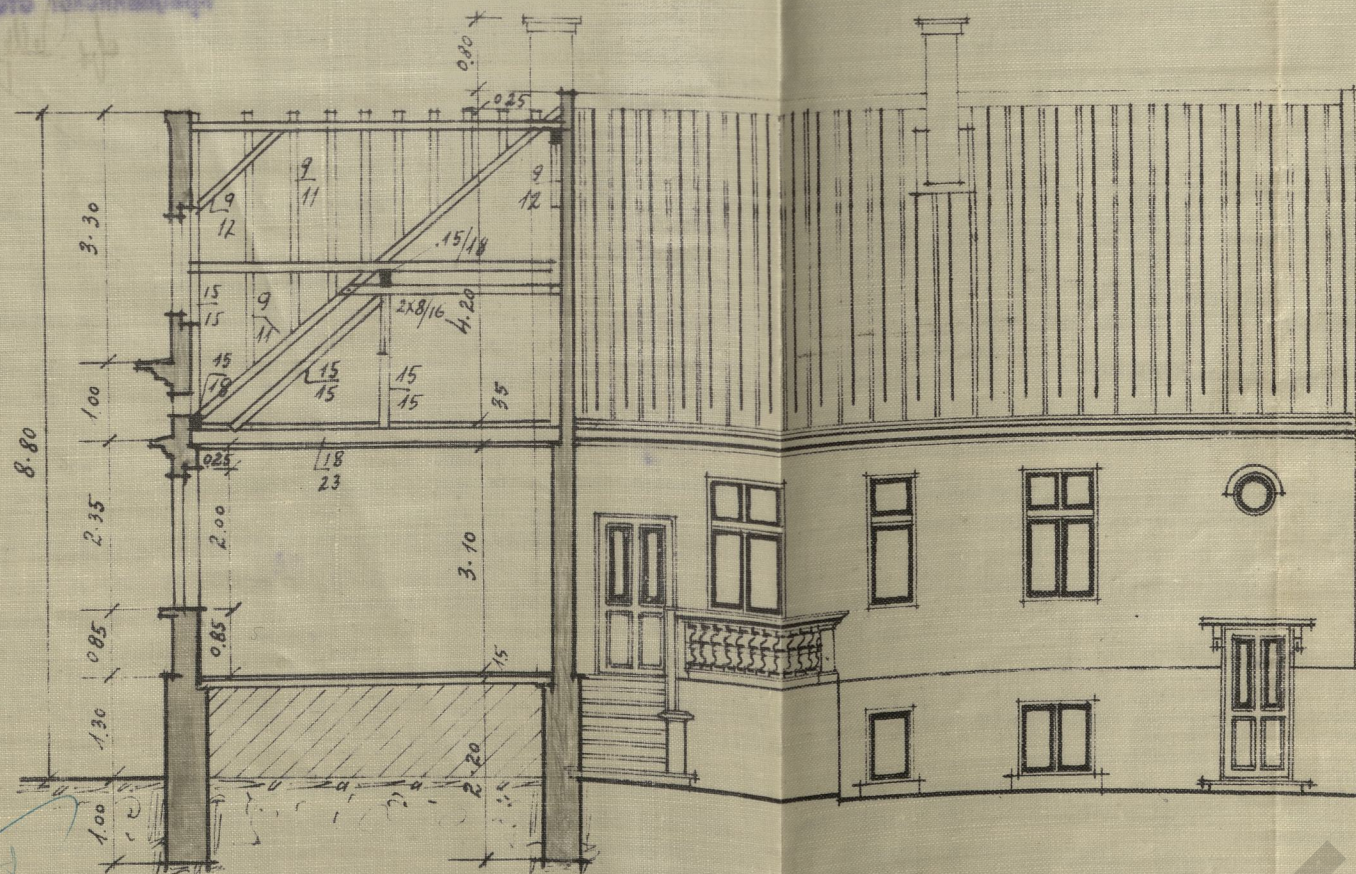

ПРЕСЕК В-Г

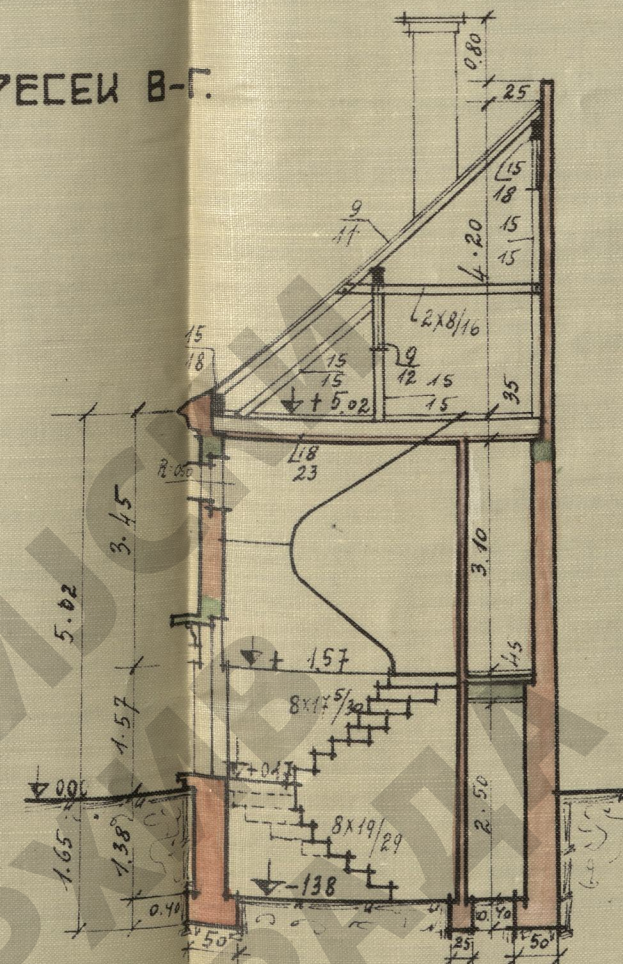

ВРЕДНОСТ ДОЗИЊИВАЊА ДИНАРА 20.000

ИЗВОЂАЧ

СОПСТВЕНИЦИ:

*Хајми Леви
Симсо Леви*

*Др. Милош Матић
23. септембар 1940.
Београд*

ПРОЈЕКТАНТ

Др. Ing. НИКОЛА Ђ. МАТЕЈИЋ
општински грађевински инжењер
и инсталатор канализације и водовода
БЕОГРАД VI - Димитрија Туцовића 51/III
Телефон 41-912

Дневника страна 16/19/10.



Ly. Miroslav Z. Slavujic

УАБ-6-4-25-27



ПЛАН ЗА ЗГРАДУ НА ИМАЊУ Г-3Е ПЕПЕ АРУЕТИ, КАЧАНИЧКА УЛ. БР. 28.

ОСНОВА ПРИЗЕМЉА

Ш. 1:100

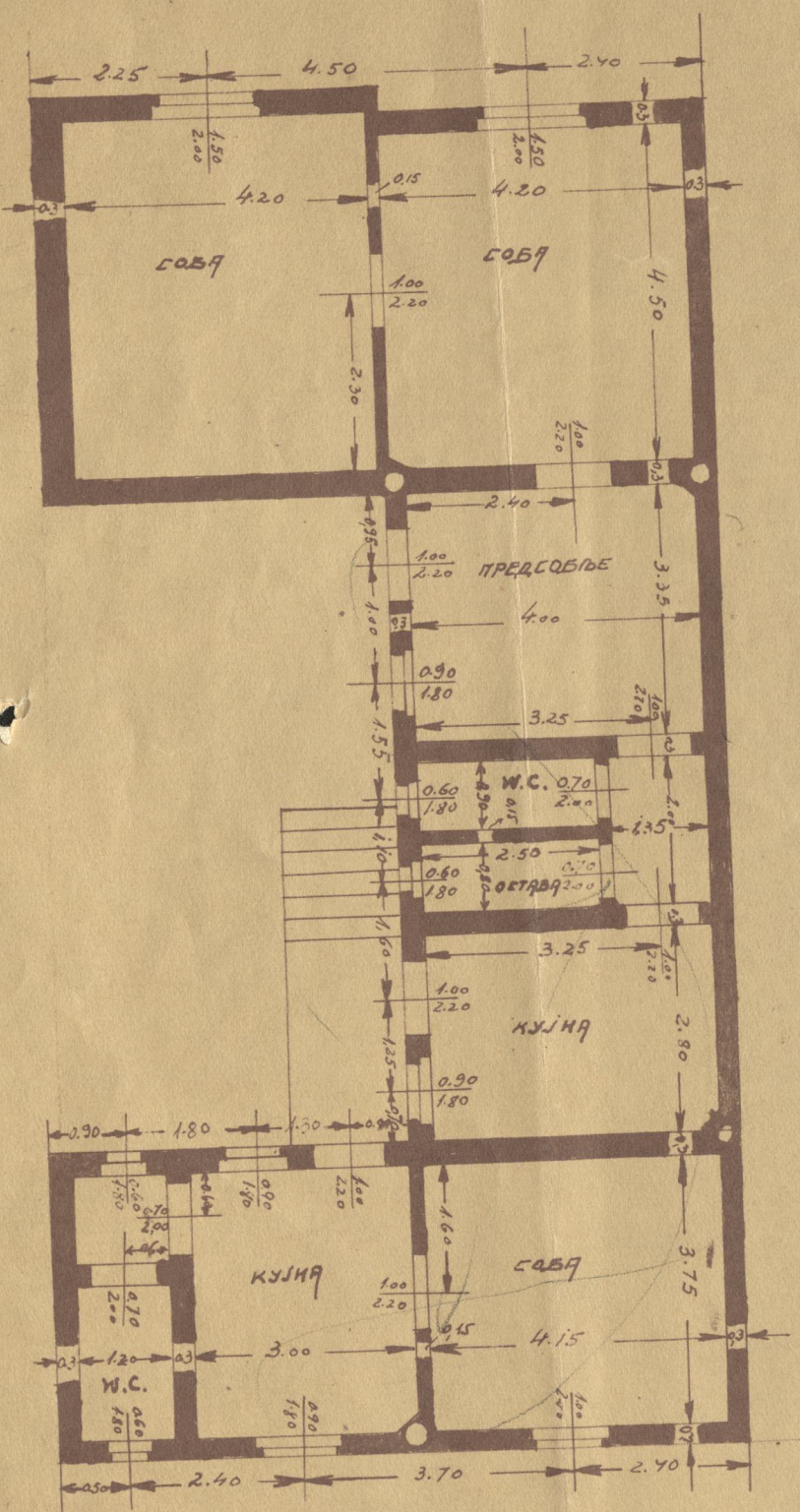

ОСНОВА ТЕМЕЉА

Ш. 1:100

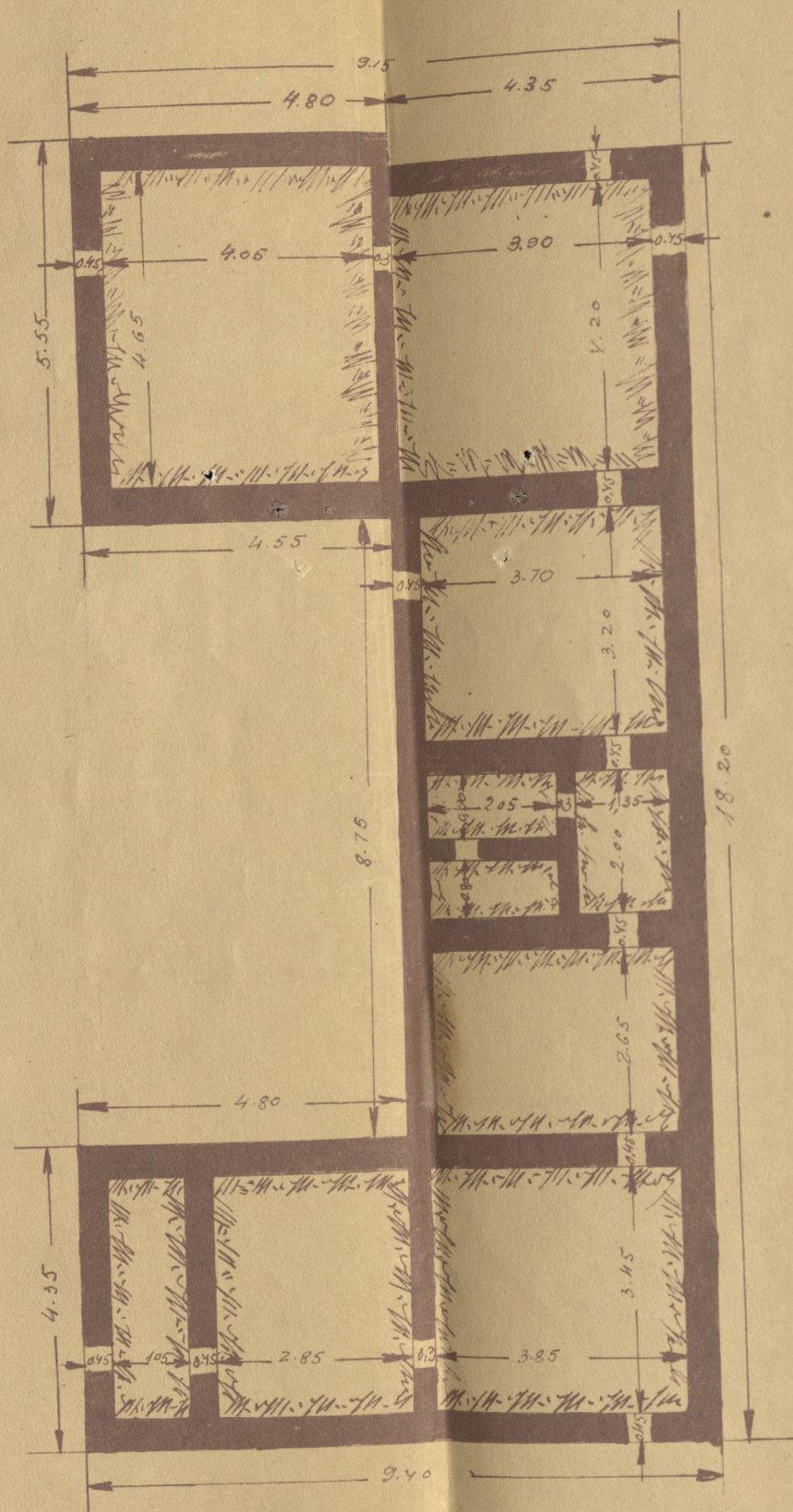

ПРЕСЕК А-В

Ш. 1:100

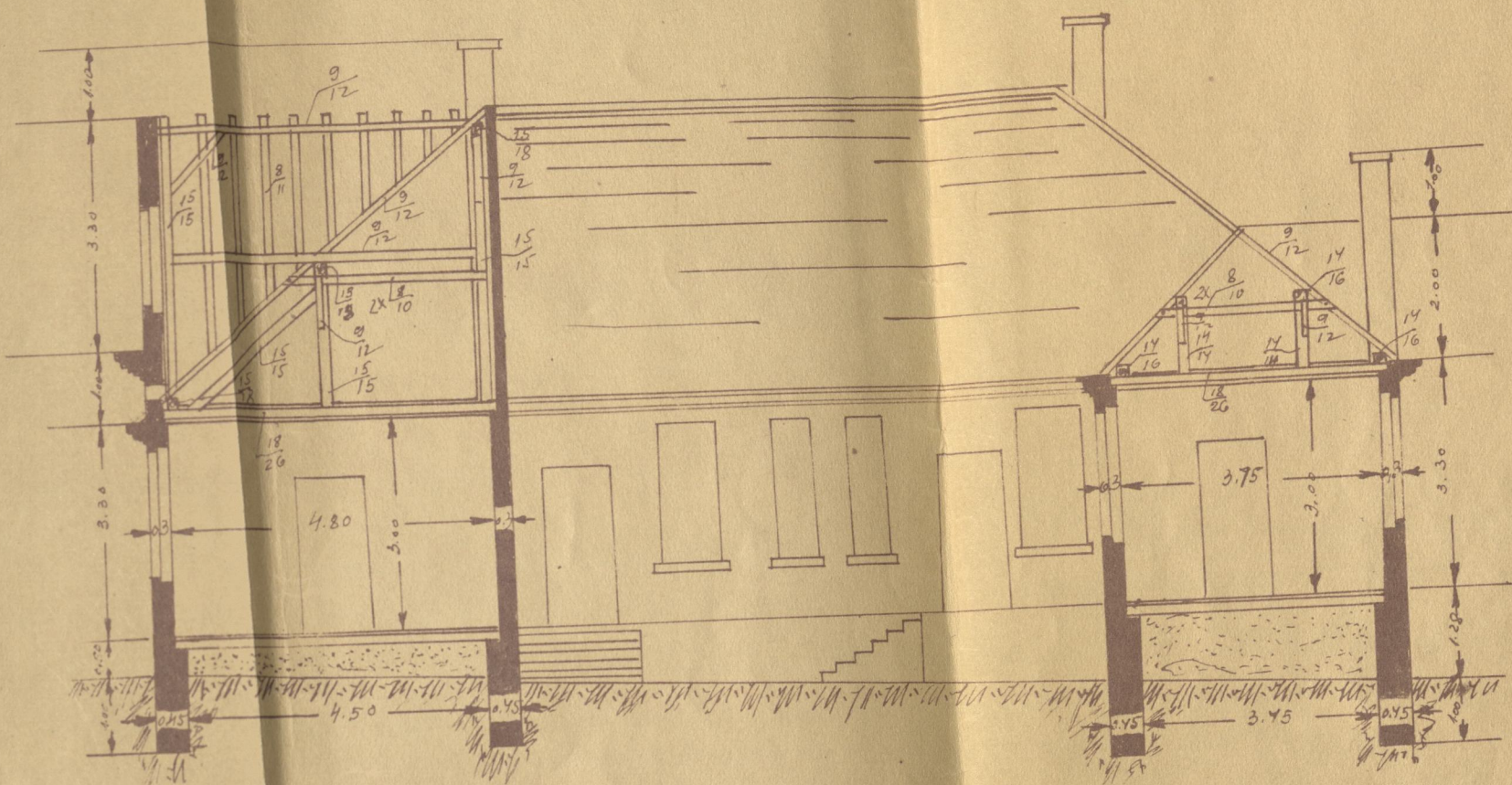

НАГЛЕД

Ш. 1:100

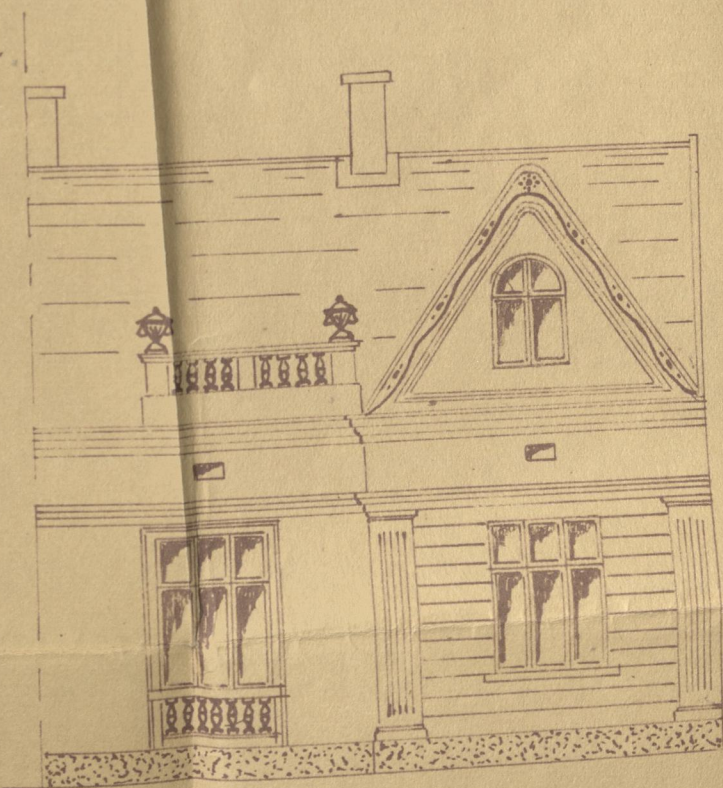

ЕНТРАЊНИЈА

Ш. 1:250

Милка Јовановић

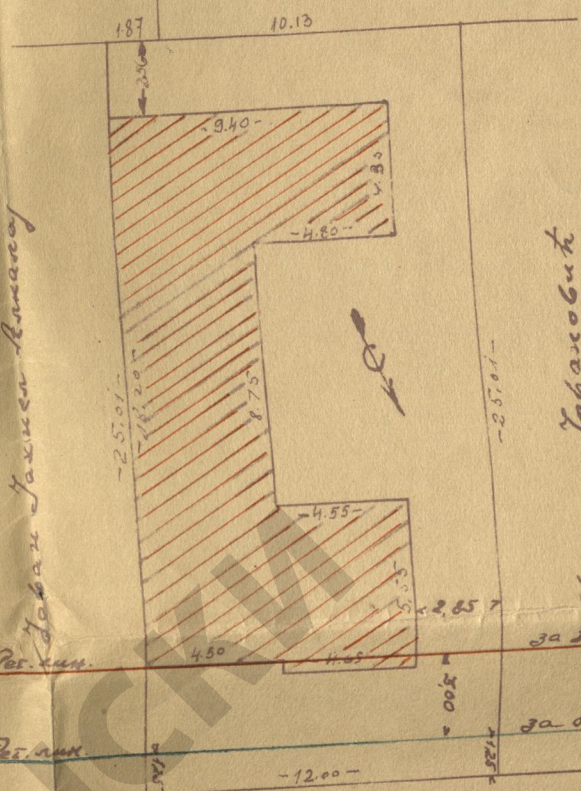

Површина плаца 300,00 м²
 Регулација се састоји 15,00 м²
 Под зградом 129,85 м²
 Слободно 155,15 м²

ПОПСТВЕНИК

Милка Јовановић

Вредност грађевине 130.000 дина.

Мер. Л. С. ф.
 07.14.27.



ПРОЈЕКТАНТ

Милка Јовановић

КАБ-6-4-25-27

