

План нове зграде зће Ленке А Маркови у Воздићевој ул. бр. 31.

Изглед 1:100.

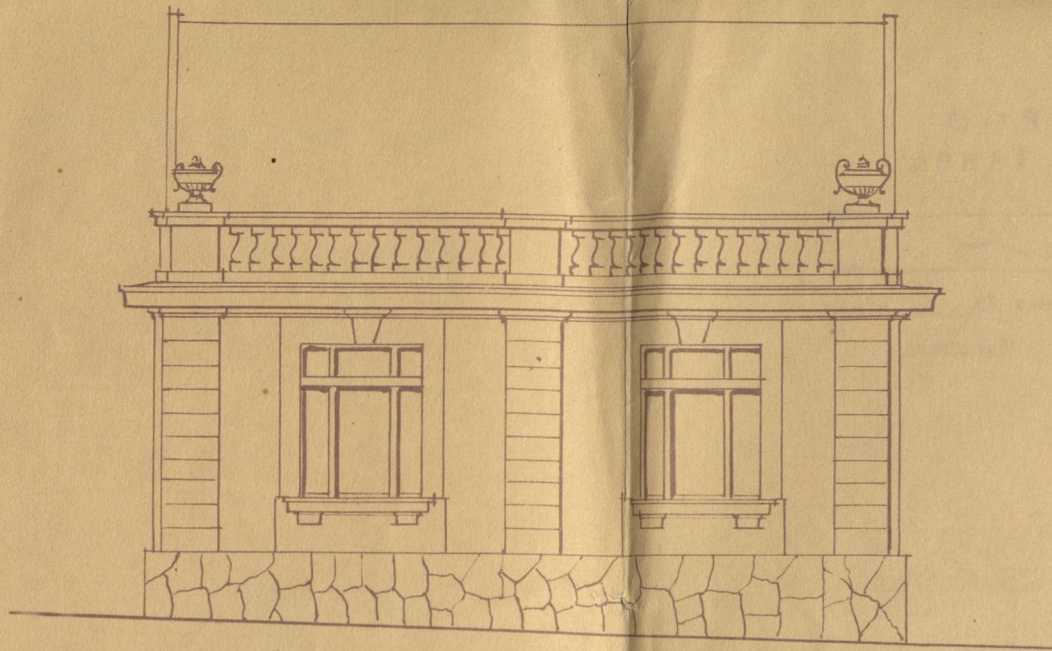

Пресек а-б 1:100.

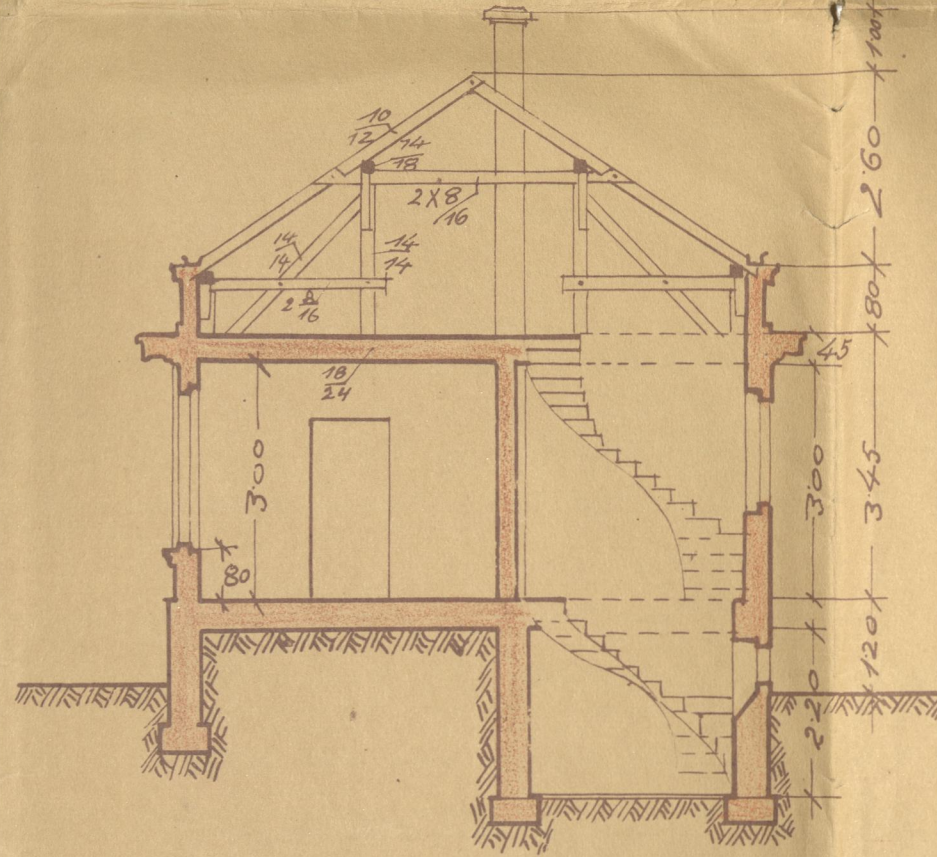

Ситуација 1:250.

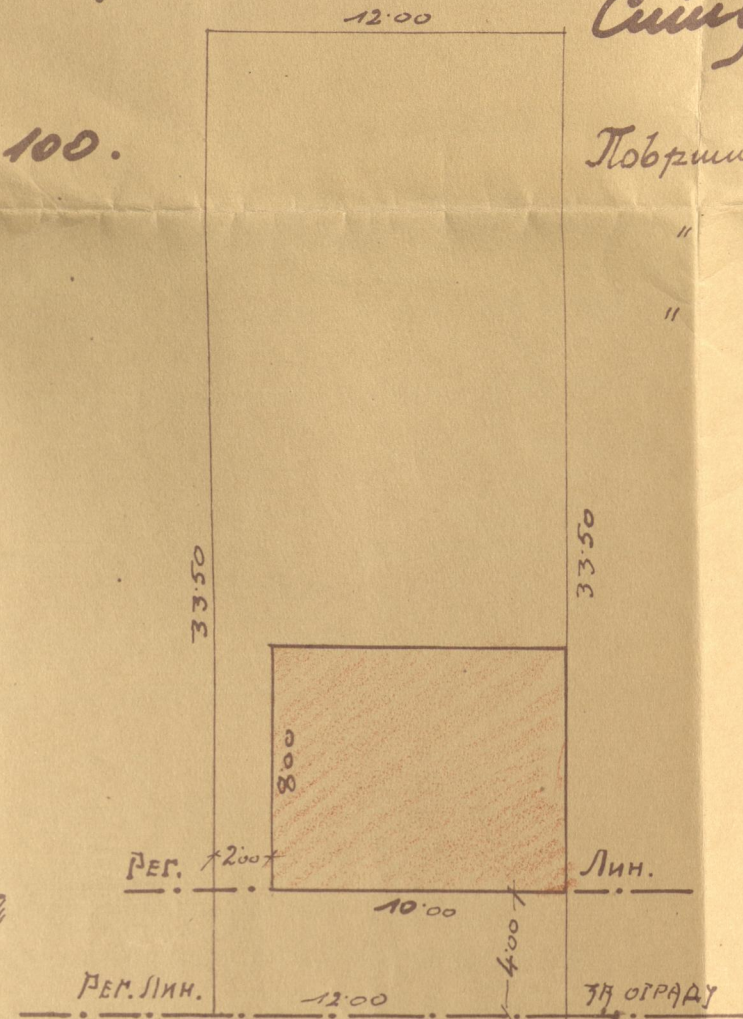

Површина плања 402 м²
 " зграде 80 м²
 " дворишта 322 м²

Приземље 1:100

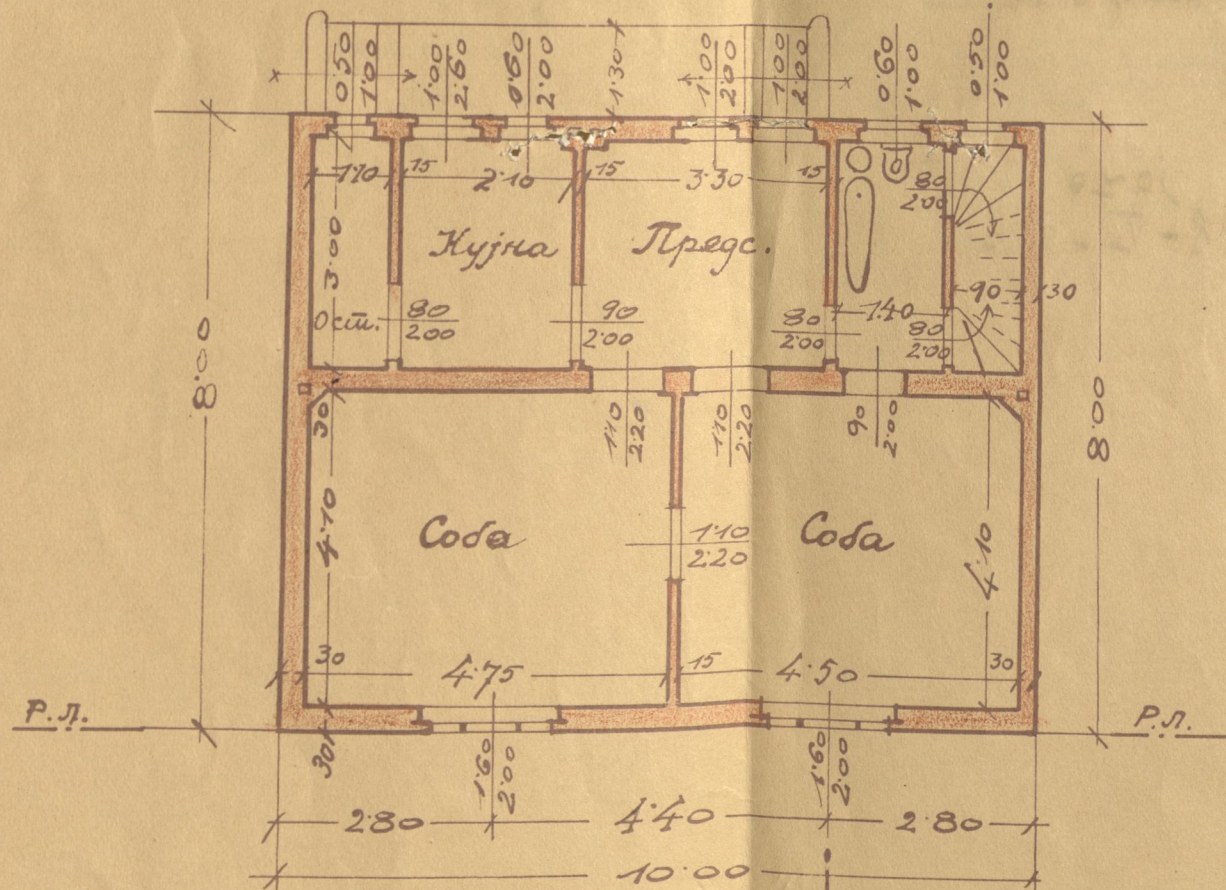

Погрум 1:100.

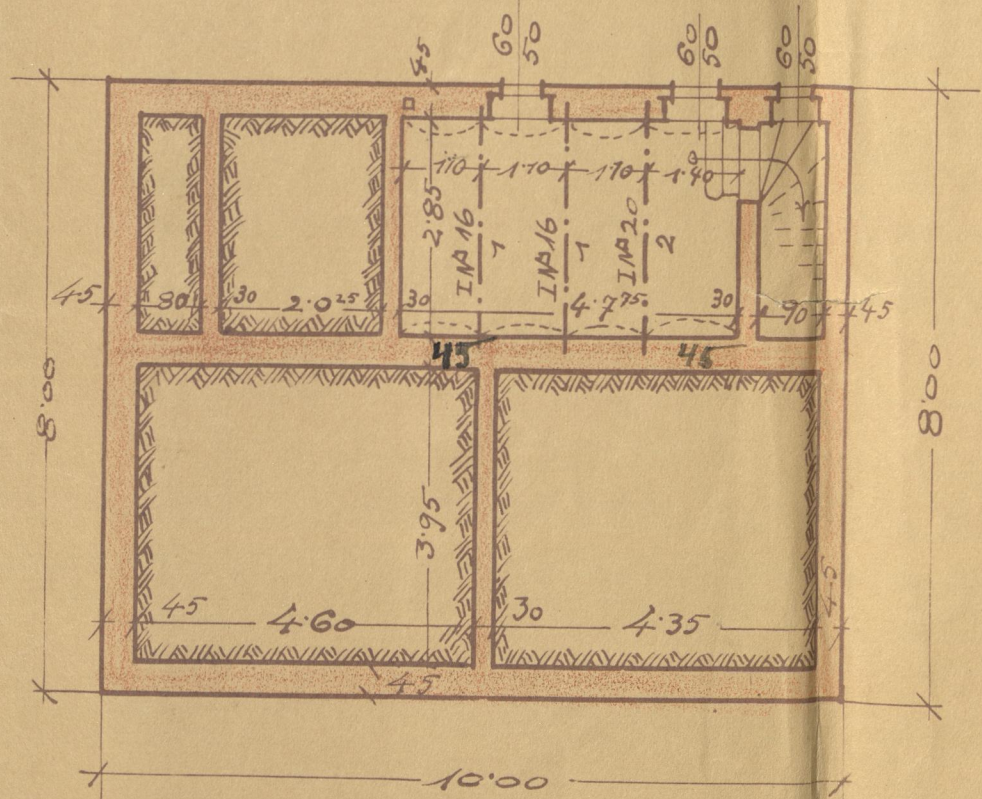

Ситацијски и пројектни

Поз. 1. $W = \frac{750 \times 130 \times 3.15^2}{8 \times 1200} \times 100 = 102 \text{ см}^3$

огибара I № 16 са $W = 217 \text{ см}^3$

Поз. 2. $W = \frac{1620 \times 3.15^2}{8 \times 1200} \times 100 = 169 \text{ см}^3$

огибара I № 20 са $W = 214 \text{ см}^3$

Својственик:
 Ленка А. Маркови

Вредност зграде 80.000 дина.

Пројектант:
 Инж. Исидор Леви
 Инг. ИСИДОР ЛЕВИ
 овлашћени грађевински инжењер
 урм. бр. 3.
 15. VII. 1926. г.

ТОРИЈСКИ
 АРХИВ
 БЕОГРАДА