

ПЛАН ЗА ЗГРАДУ НА ИМАЊУ Г. ЈОВАНЈА ЈАХИМОВИЈА ЈАКОВОВИЈА, КРАЈЊИЧКА УЛ. БР. 30

ОСНОВА ПРИЗЕМЉА
Р. 1:100

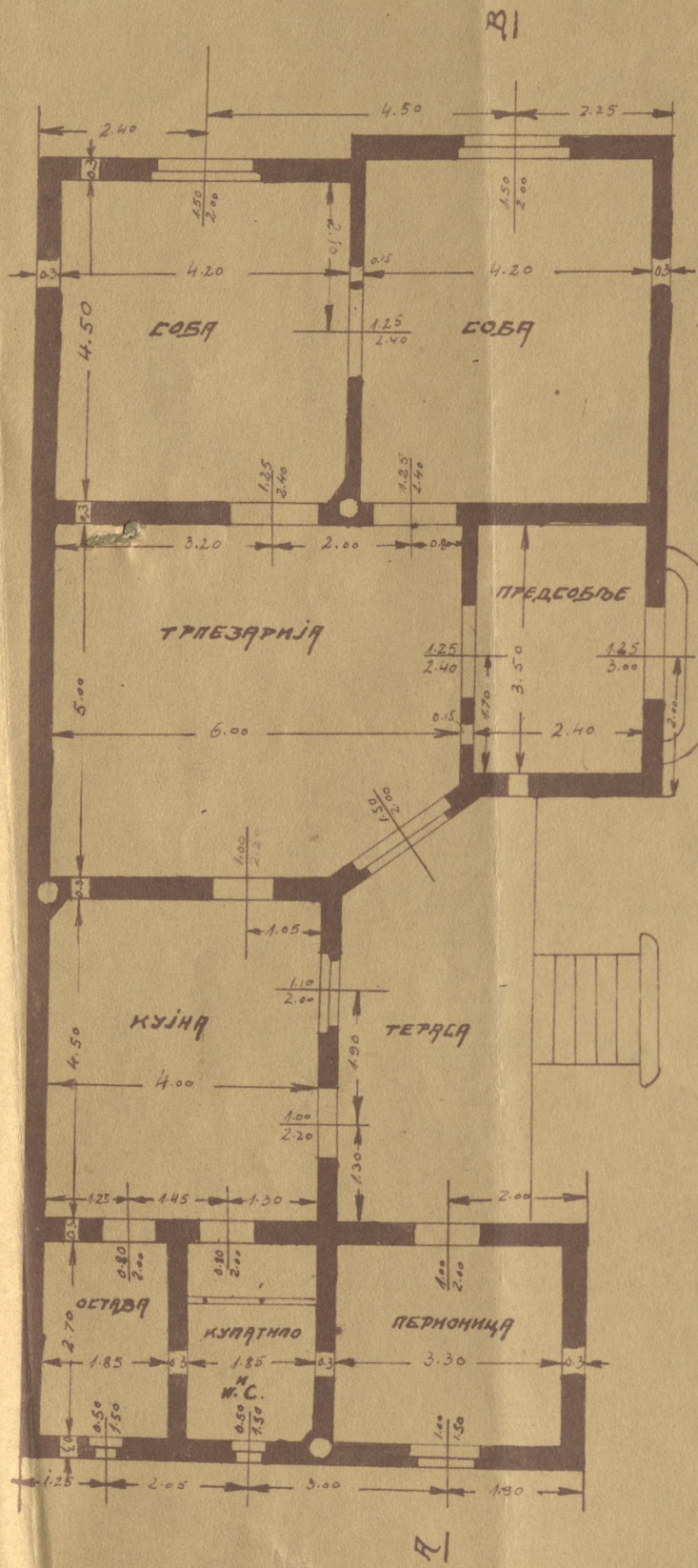

ОСНОВА ТЕМЉА
Р. 1:100

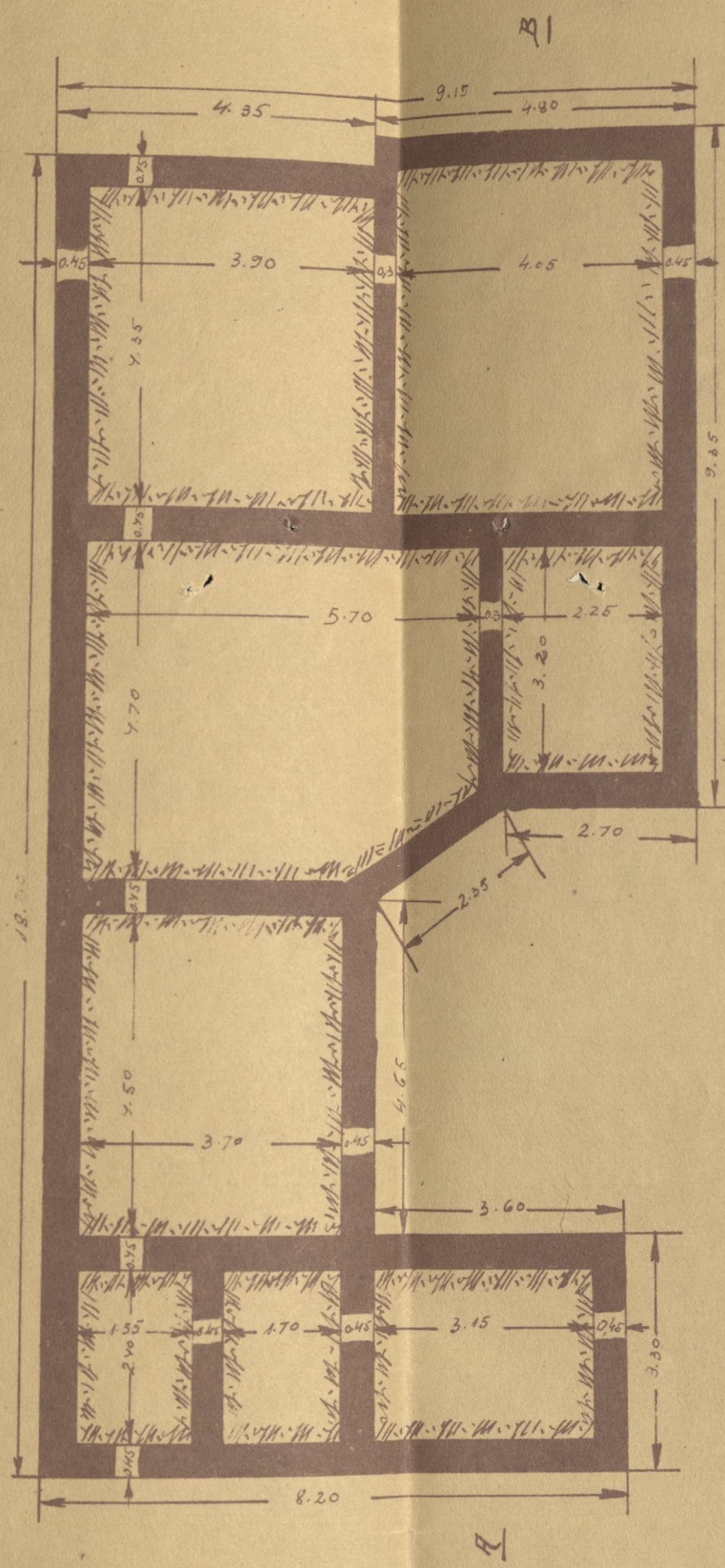

ПРЕСЕК А-Б
Р. 1:100

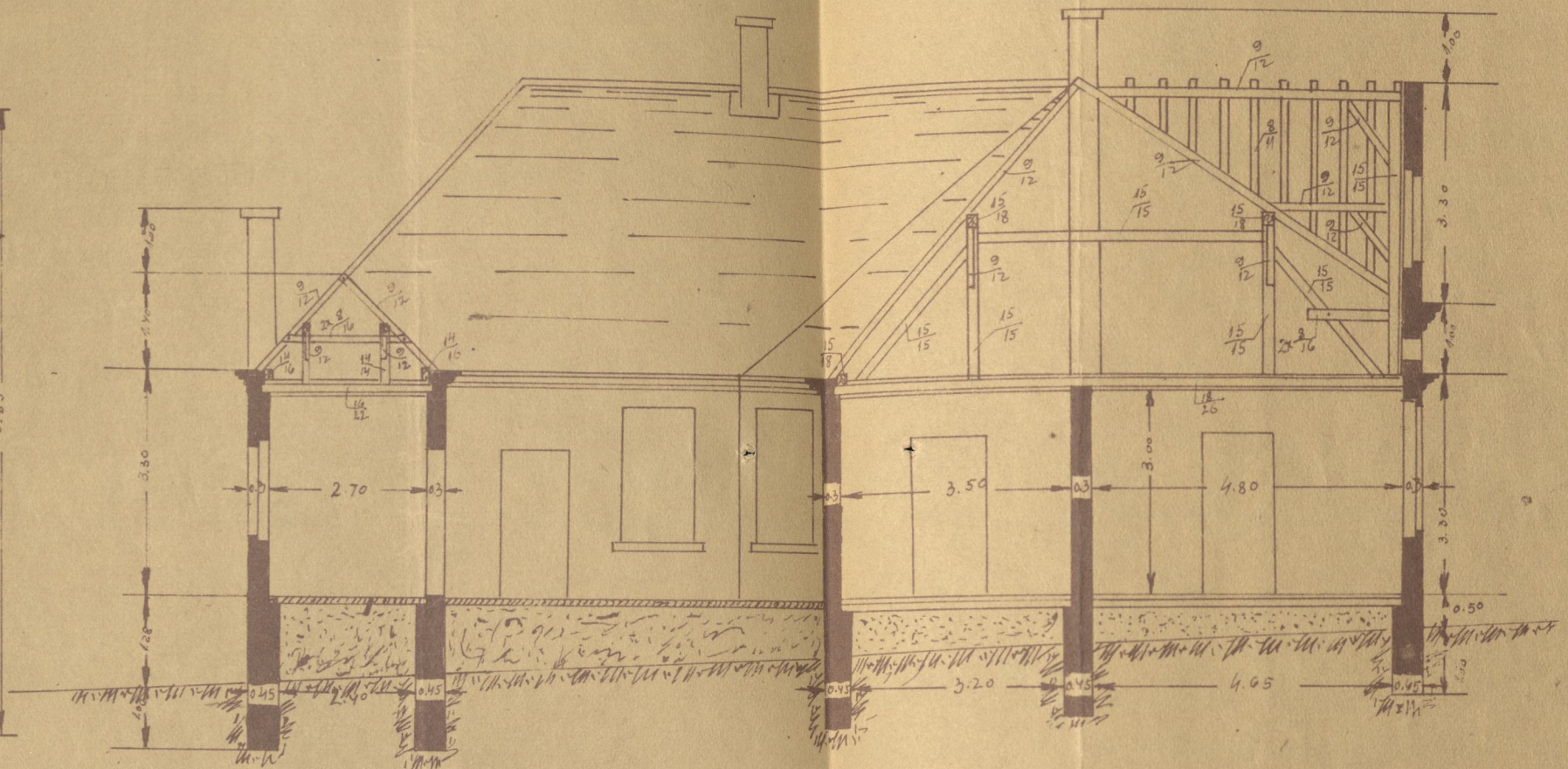

ИЗГЛЕД
Р. 1:100

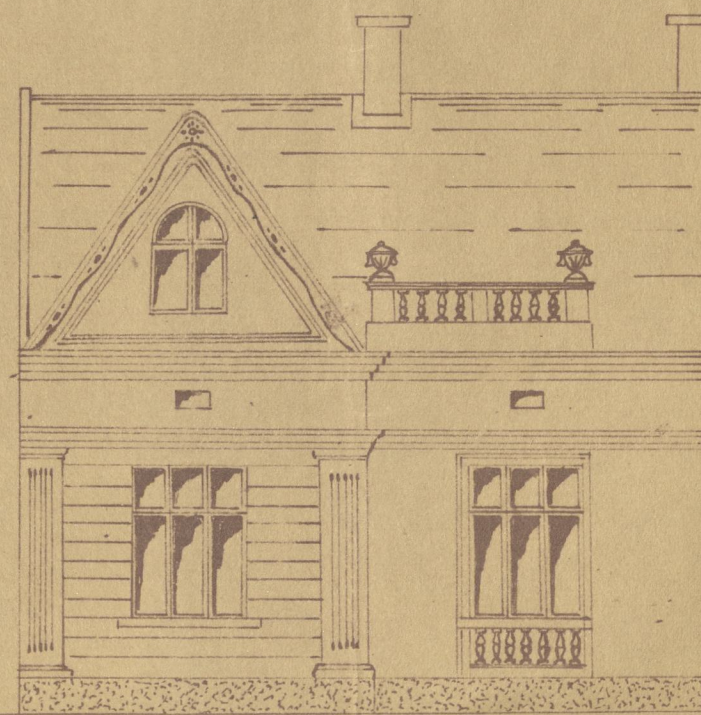

СИТУАЦИЈА
Р. 1:250

Крајњичка ул.

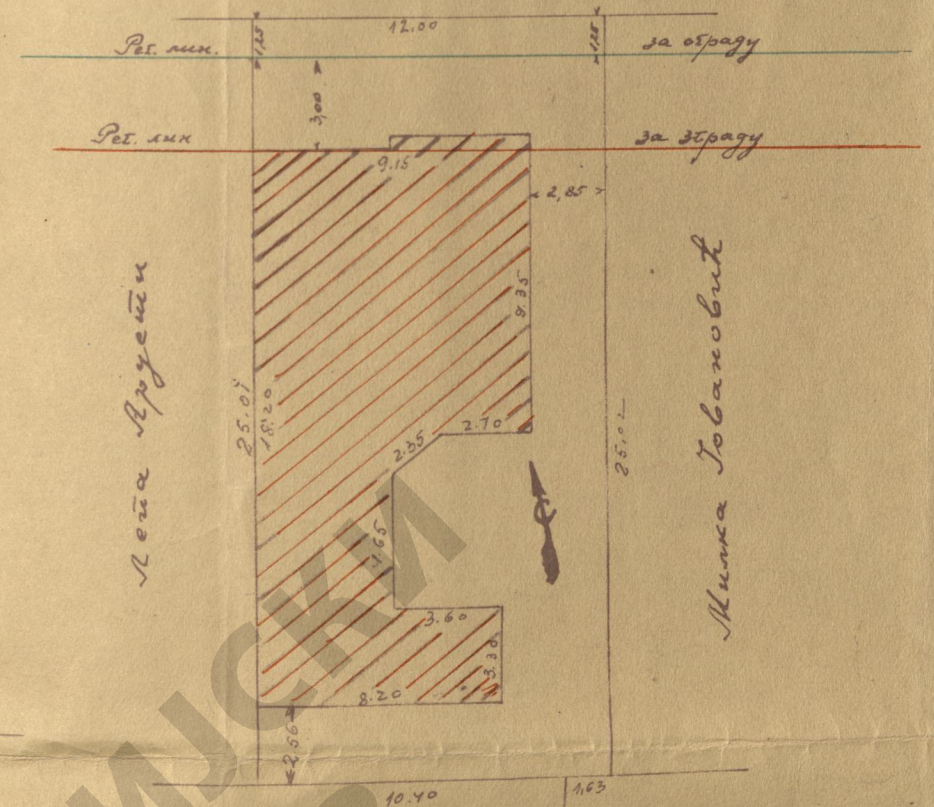

Површина плаца 300,37 м²
 Регулацијом се сматра 15,00 "
 Под зградом 142,23 "
 Слободно 143,08 "

Вредност грађевине 140.000 згн.

СОПСТВЕНИК

Мер. Др. Ср. Ј.
 Д. 14. / 27.



ПРОЈЕКТАНТ

Ing. Stanković S.

ОТБ, 4-22-27

ЗРЈЕДНИЧКИ ИЗГЛЕД ЗГРАДА Г. ЈОВАНА ЈАХМЕЛА РАКАРАЈА И Г-ЗЕ ПЕЛЕ АРУЕТИ, КРАЈАНИЧКА УЛ. БР. 30 И 28.
 Ш. 1:100

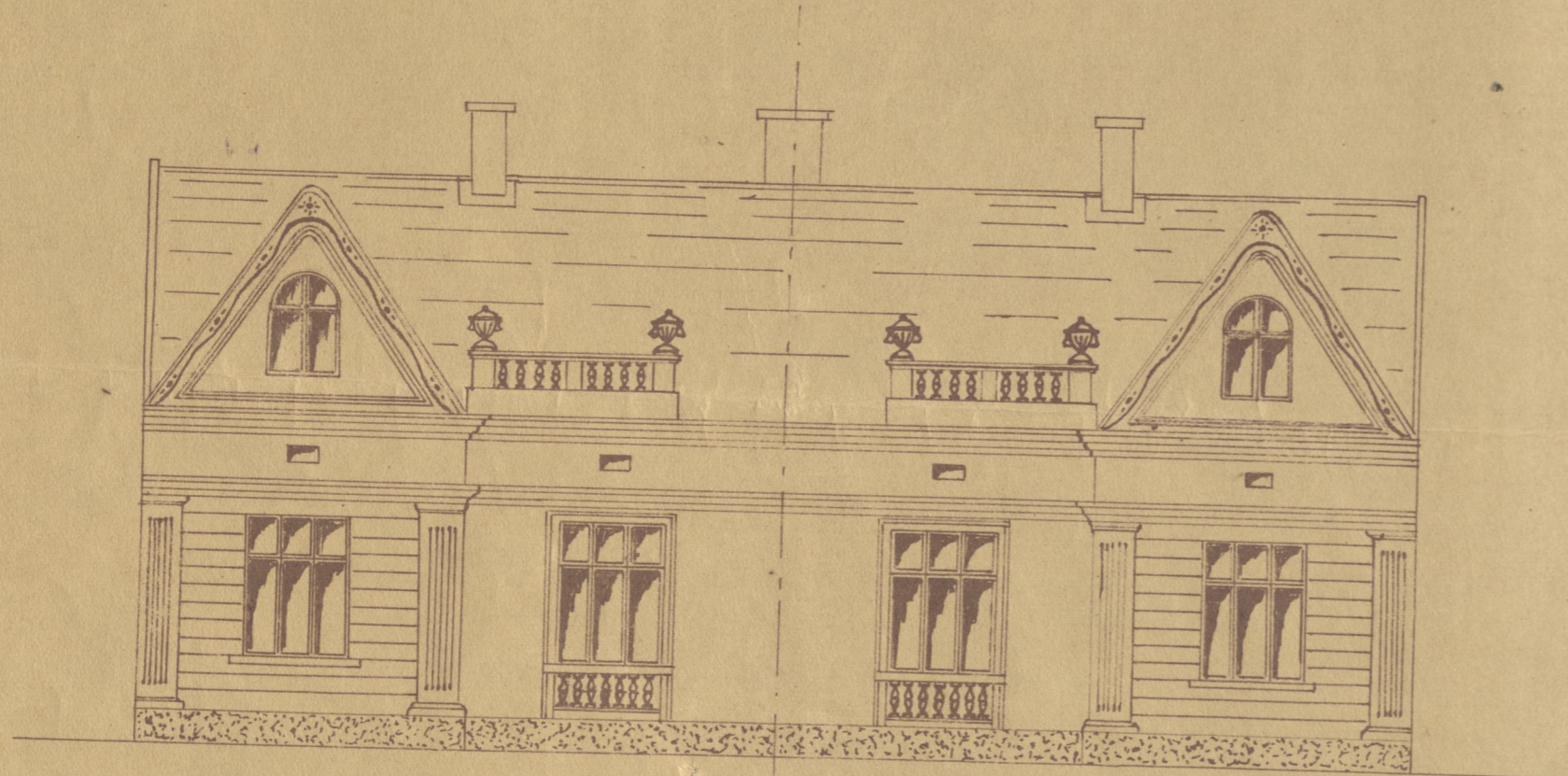

ЗРЈЕДНИЧКА СИТУАЦИЈА
 Ш. 1:250



СОПЕТВЕНИЦИ

Јован Јахмела Ракарај
 Пела Арети

ОГБ, Т2, 4-22-27

ИСТОРИЈСКИ
 АРХИВ
 БЕОГРАД



ПРОЈЕКТАНТ

Инж. Симиша М. Швабић