

План

За нову зграду на плању г. Досифа Рајца каменоресца
у Тинићевој улици бр. 9.

Изглед



Размера 1:100.

Вредност нове зграде 40.000.

| | | |
|----------|--------------|-----------------------|
| Површина | старе зграде | 28.00 m ² |
| " | нове | 84.00 m ² |
| " | дворишта | 355.10 m ² |
| | Укупно | 467.10 m ² |

Пресек АБ

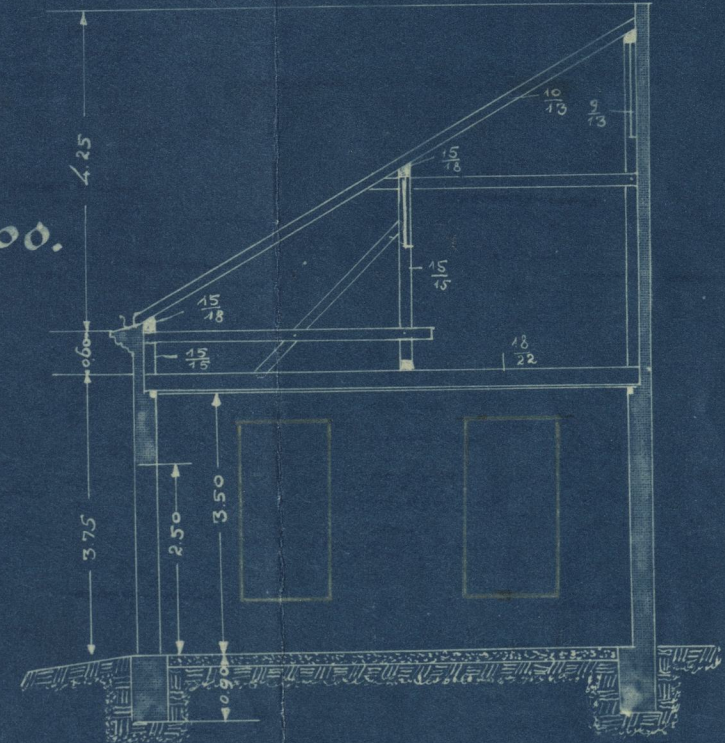

Основа течава



Основа приземља

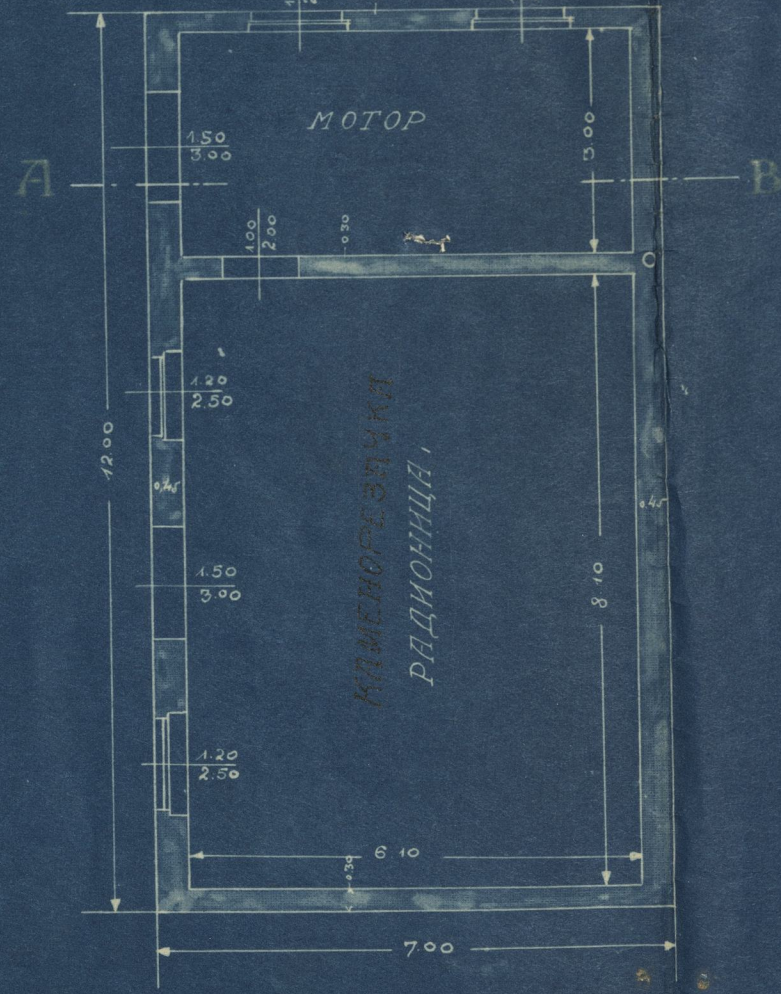

Ситњација

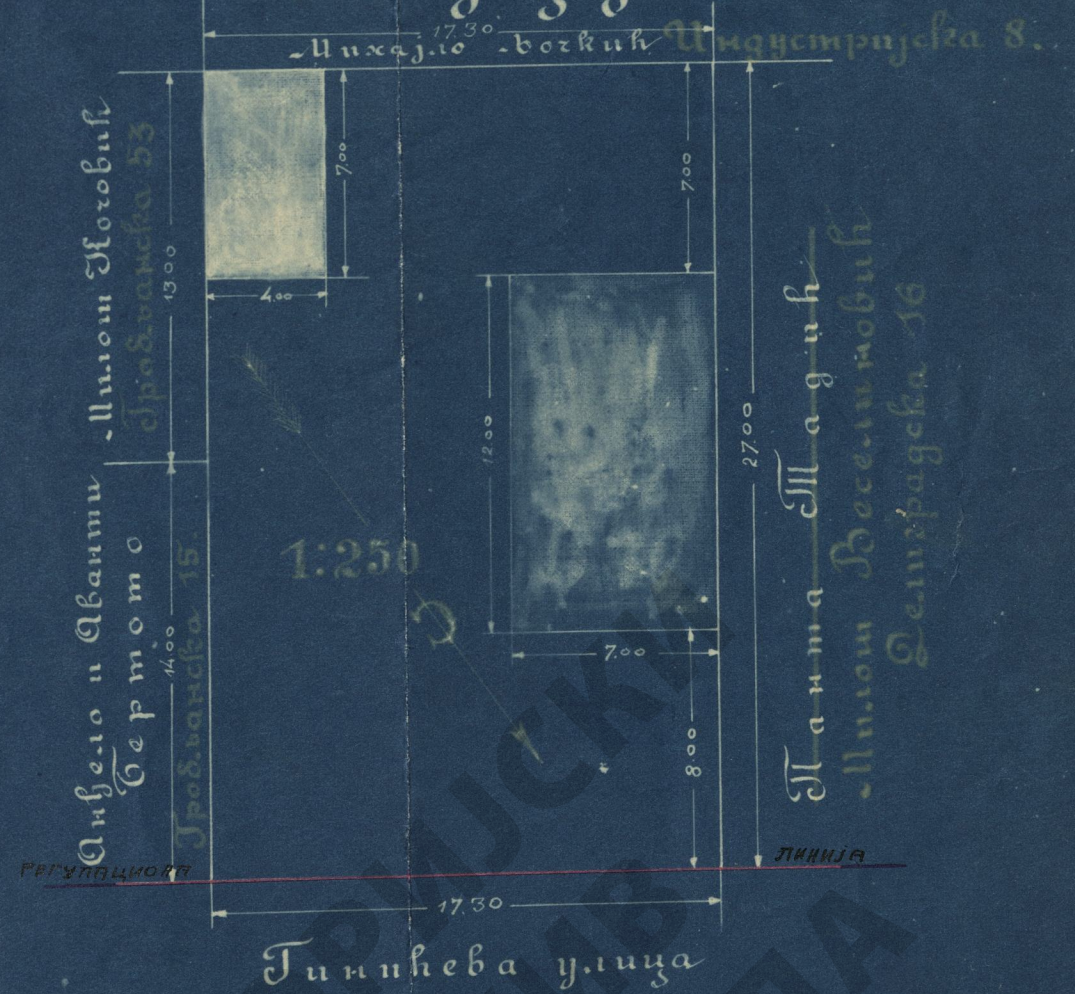

Сопственик,

Досиф Рајца

Инж. Александар Чек, Крајински
инженер грађевинарства
Београд.

Лп 26
3/III-926
Инж. Милош Стојковић

Пројектант,

Александар Чек
Инж. Милош Досиф Рајца

100-6-11-5-16-21