

ПЛАН ЗА НОВУ ЗГРАДУ Г-ЋЕ АНЕ РАХАМИМ АЛФАЏДАРИ, УГАО УЛ. СОЛУНСКЕ И СИВИЊАНИНА ЈАНКА.

1:100

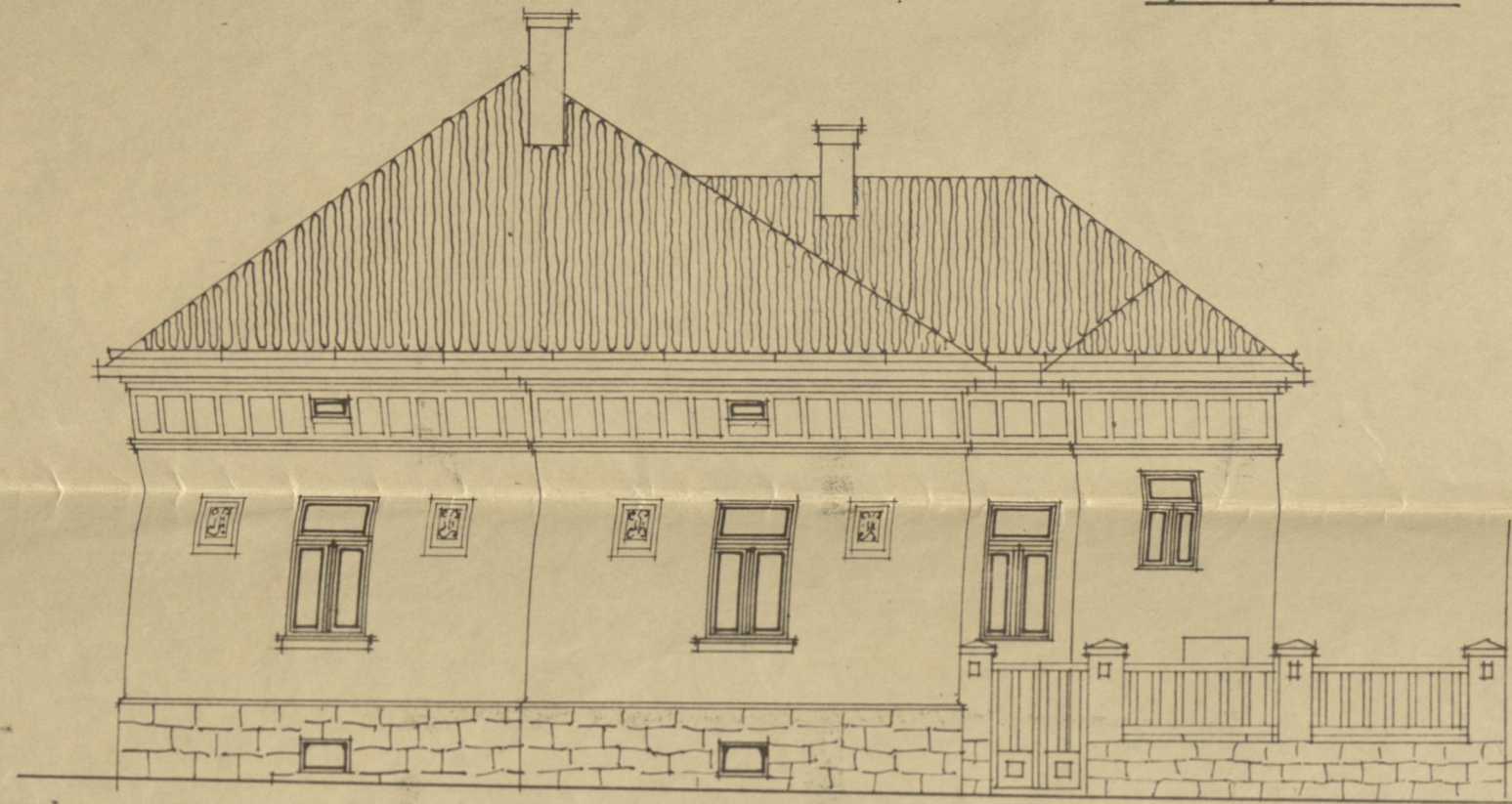

ЛИЦЕ НА УЛ. СИВИЊАНИН ЈАНКА

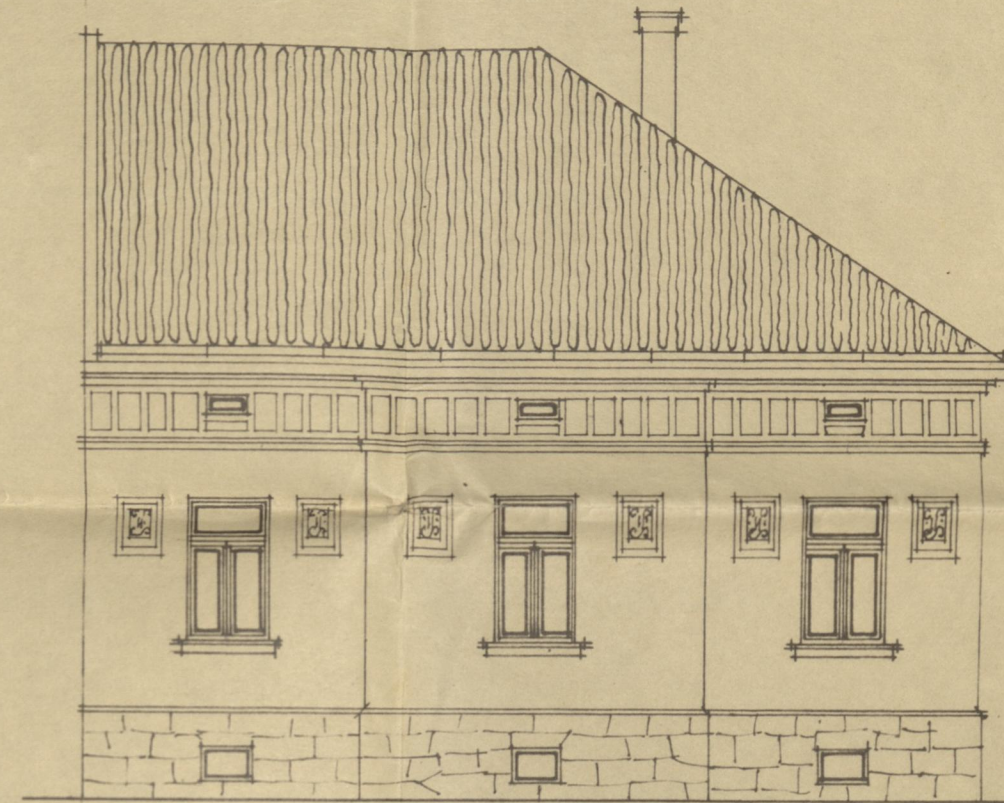

ЛИЦЕ НА СОЛУНСКУ УЛ.

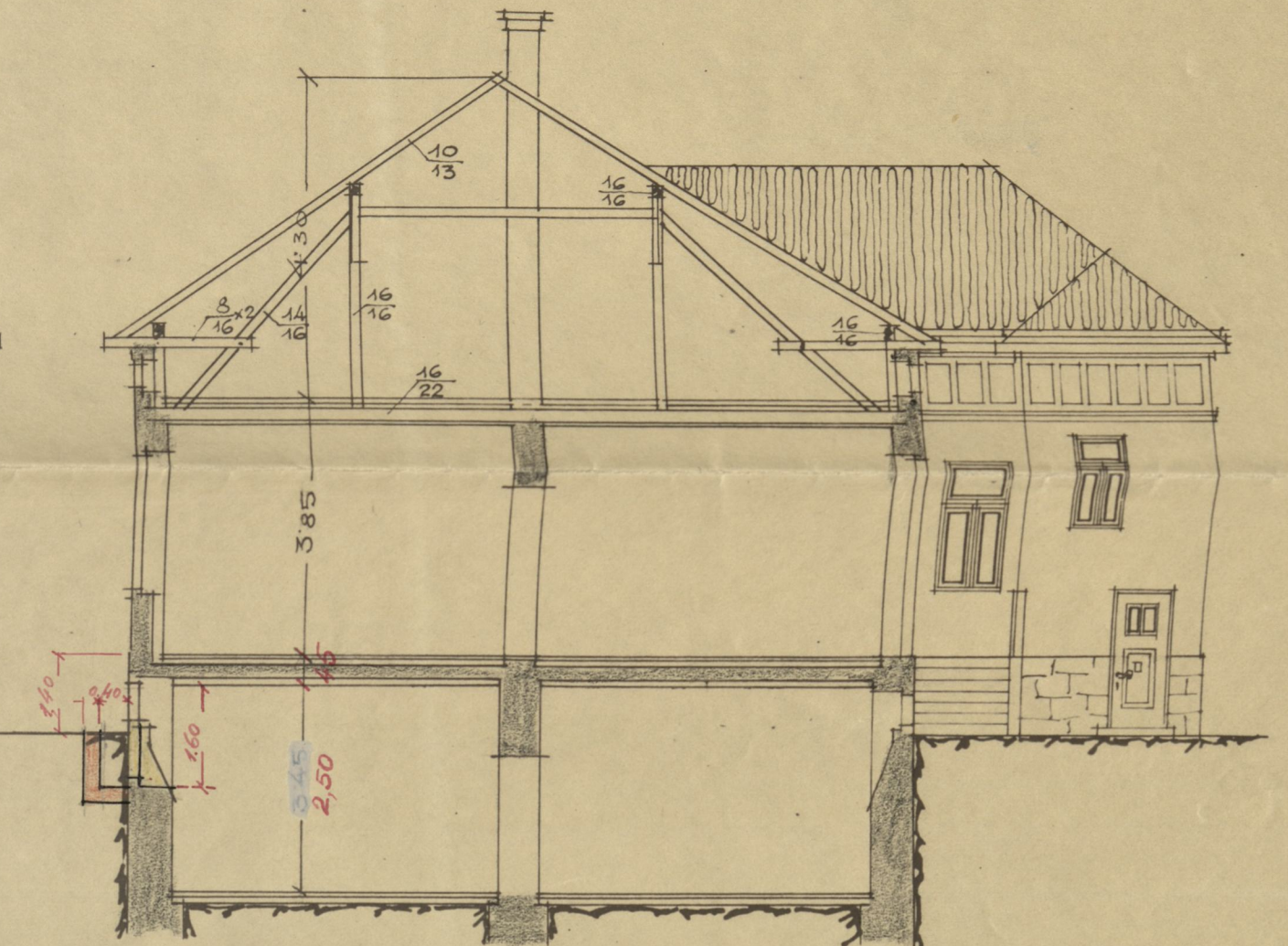

ПРЕСЕК

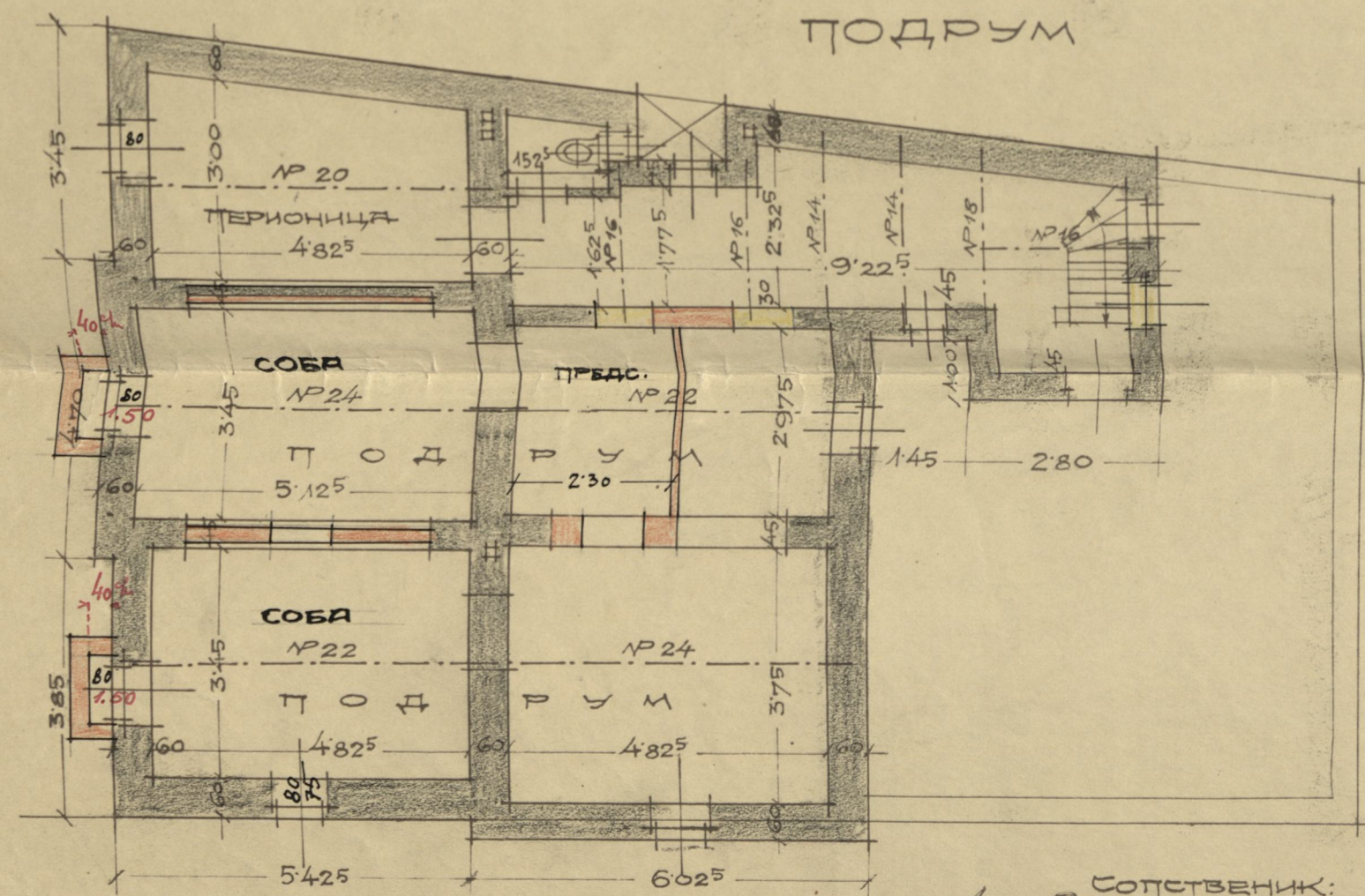

ПОДРУМ

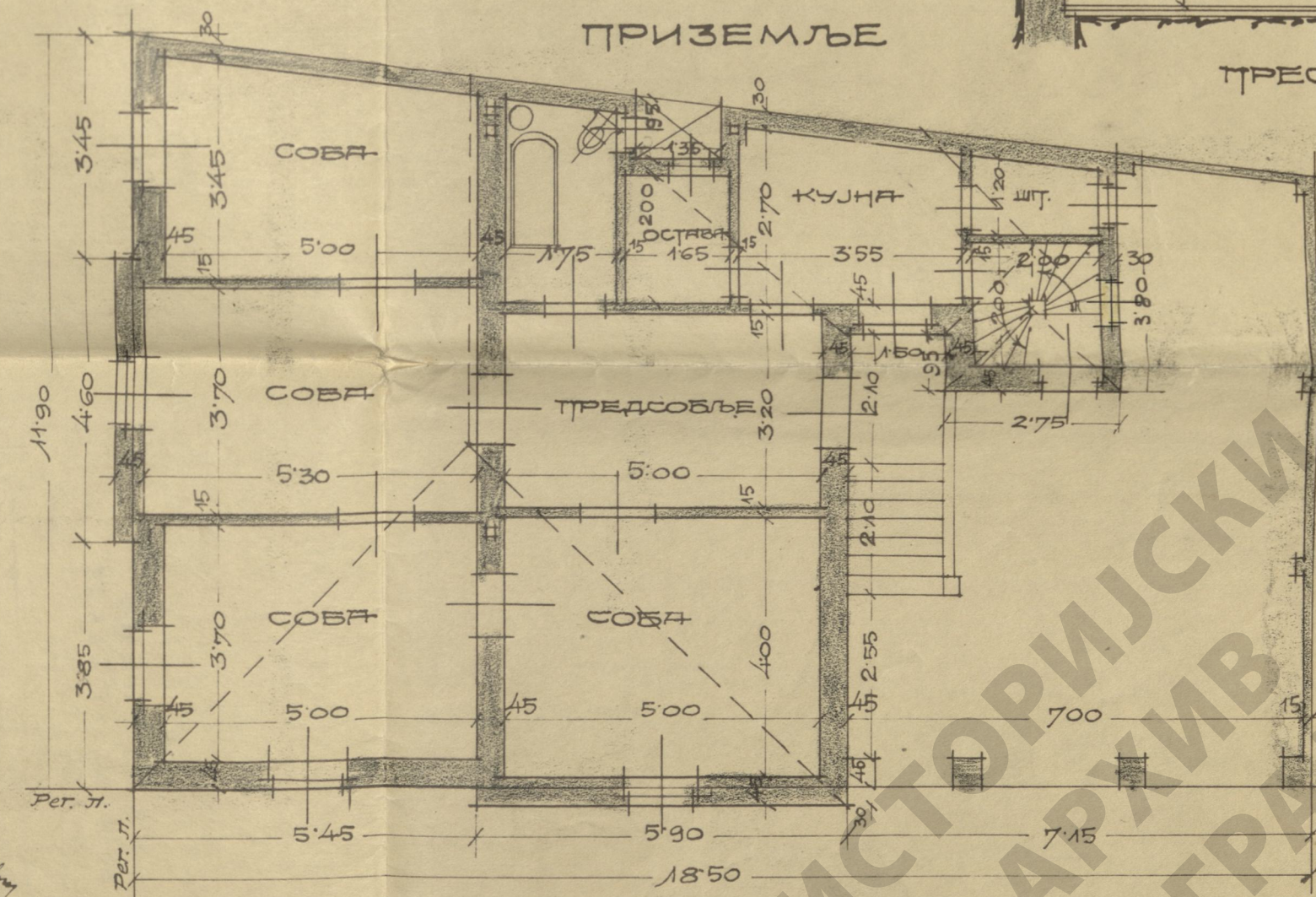

ПРИЗЕМЉЕ

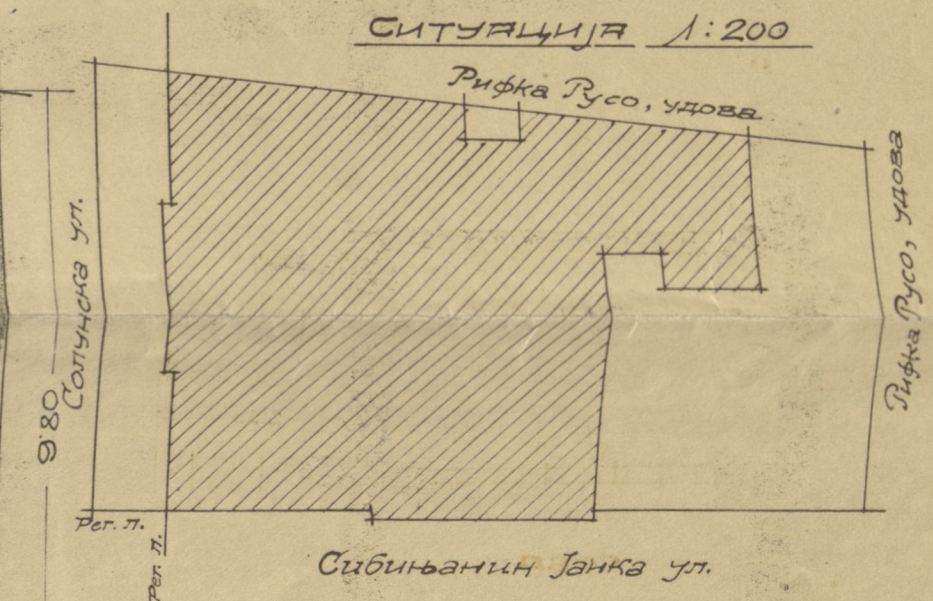

СИТУАЦИЈА 1:200

ПОВРШИНА ПЛАЧА 209.44 m<sup>2</sup>  
 " ЗГРАДЕ 140.56 "  
 " ДВОРШТА 68.88 "

ПРОЈЕКТАНТ:

АРХИТЕКТОНСКО-ГРАЂЕВИНСКО ПРЕДУЗЕЊЕ  
 АРХ. С. РИМБУА И ИНЖ. Х. ИСАКОВИЋ

*Handwritten signature and name of the architect.*

СОПСТВЕНИК:  
 Ане Рахамим Алфаџдари

БЕОГРАД, АПРИЛА 1922.



УАБ-6-6-40-1924