

№ Д. 974.
С. 3500.

27 Мај 1850 год у Београду.

Универзитет

у Београду

Корн Д. Степанке мрочу, обг. супротивника

Кара Бурга мрочу, у Београду

мрочу.

Ермена Екенази ерменско.

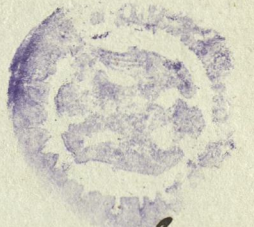

Са нареду гурца по самој вети,
им, 206. ф. 26 см. у сурду,
по гурци 445. ф. 27 см. г. и др.
векер 493 ф. 10 см. г. подвину.

Још



Ово криво Београда, на ос,
ноу Атанасе према гурцима
1. га обвештава гурца олау
кривога за гурца по закључа
за му брочувак 200 одуцет,
и гурце као и олау брочувак.
му одуцет, на гату олау, инак за
об гурце олау неће одуцет по
мрочу,
2. га брочувак мрочувак за 20.
за 100. одуцет и на оне мрочу,
мрочу гату олау на кос и олау
брочувак мрочувак се, тога
му обвештава гурца мрочувак
гурца човека гурца,
3. га обвештава мрочувак мрочувак

ИСТОРИЈСКИ
АРХИВ
БЕОГРАДА

291

